

MESES	AÑO	ÁREA RESPONSABLE	NOMBRE DEL INDICADOR	OBJETIVO DEL INDICADOR	DEFINICIÓN DEL INDICADOR
DICIEMBRE	2024	Centro Laboral y Artístico	TALLERES OPERATIVOS	Proporcionar herramientas técnicas prácticas de autoempleo, y de recreación para las personas que deseen inscribirse en el centro laboral y artístico	NUMERO DE TALLERES QUE SE IMPARTEN EN LA COORDINACIÓN

MÉTODO DE CÁLCULO	UNIDAD DE MEDIDA	RESULTADOS 2023	METAS 2024	PROGRAMA DE TRABAJO												TOTAL							
				ENERO	FEBRERO	MARZO	ABRIL	MAYO	JUNIO	JULIO	AGOSTO	SEPTIEMBRE	OCTUBRE	NOVIEMBRE	DICIEMBRE								
TALLERES REALIZADOS ENTRE TALLERES PROGRAMADOS	TALLERES	72	72	18	0	0	18	0	0	0	18	0	0	18	0	0	0	0	0	0	0	0	72
				18	0	0	18	0	0	0	18	0	0	18	0	0	0	0	0	0	0	0	72
				18	18	18	18	36	36	36	36	54	54	54	54	54	54	54	54	54	54	54	72
				0	0	0	0	0	0	0	0	0	0	0	0	0	0	0	0	0	0	0	0

CONTINUAN LOS CURSOS DEL CUARTO TRIMESTRE

CONCLUSIONES
RECOMENDACIONES

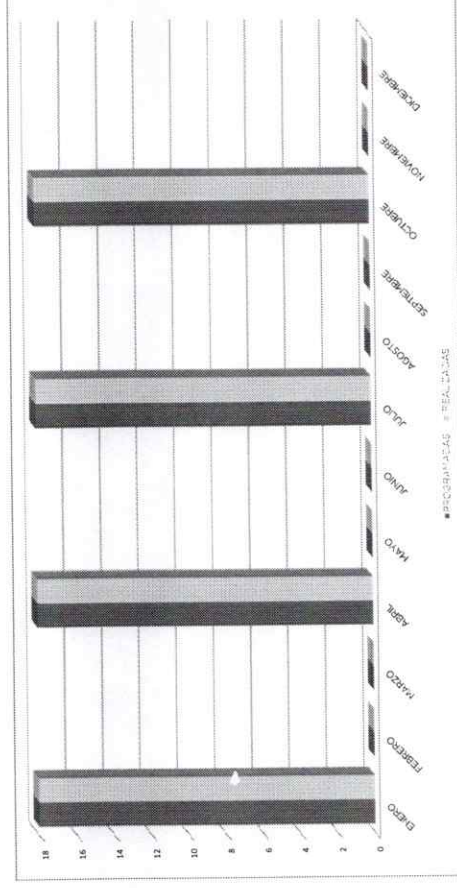

Danielita
Ing. Daniela Rodríguez Herrera
Coordinadora del Centro Laboral y Artístico

MES	AÑO	AREA RESPONSABLE	NOMBRE DEL INDICADOR	OBJETIVO DEL INDICADOR	DEFINICIÓN DEL INDICADOR																																																																														
DICIEMBRE	2024	Centro Laboral y Artístico	Personas inscritas	Invitar a la población en general a tomar los diferentes cursos que ofrecemos en Talleres DIF por medio de convocatoria o publicidad.	ALUMNOS INSCRITOS																																																																														
MÉTODO DE CÁLCULO	UNIDAD DE MEDIDA	RESULTADOS 2023	METAS 2024	PROGRAMA DE TRABAJO																																																																															
ALUMNOS ENTRE PROGRAMAS	ALUMNOS INSCRITOS	1106	1100	<table border="1"> <thead> <tr> <th>ENERO</th> <th>FEBRERO</th> <th>MARZO</th> <th>ABRIL</th> <th>MAYO</th> <th>JUNIO</th> <th>JULIO</th> <th>AGOSTO</th> <th>SEPTIEMBRE</th> <th>OCTUBRE</th> <th>NOVIEMBRE</th> <th>DICIEMBRE</th> <th>TOTAL</th> </tr> </thead> <tbody> <tr> <td>180</td> <td>20</td> <td>80</td> <td>100</td> <td>20</td> <td>180</td> <td>60</td> <td>10</td> <td>180</td> <td>150</td> <td>50</td> <td>0</td> <td>1100</td> </tr> <tr> <td>235</td> <td>6</td> <td>69</td> <td>33</td> <td>5</td> <td>163</td> <td>101</td> <td>11</td> <td>184</td> <td>67</td> <td>0</td> <td>0</td> <td>994</td> </tr> <tr> <td>180</td> <td>200</td> <td>350</td> <td>450</td> <td>470</td> <td>650</td> <td>720</td> <td>720</td> <td>800</td> <td>1050</td> <td>1100</td> <td>1100</td> <td>1100</td> </tr> <tr> <td>235</td> <td>281</td> <td>310</td> <td>463</td> <td>468</td> <td>611</td> <td>732</td> <td>743</td> <td>927</td> <td>994</td> <td>994</td> <td>994</td> <td>994</td> </tr> <tr> <td>-75</td> <td>-61</td> <td>20</td> <td>-13</td> <td>2</td> <td>19</td> <td>-22</td> <td>-23</td> <td>-27</td> <td>56</td> <td>106</td> <td>106</td> <td>106</td> </tr> </tbody> </table>		ENERO	FEBRERO	MARZO	ABRIL	MAYO	JUNIO	JULIO	AGOSTO	SEPTIEMBRE	OCTUBRE	NOVIEMBRE	DICIEMBRE	TOTAL	180	20	80	100	20	180	60	10	180	150	50	0	1100	235	6	69	33	5	163	101	11	184	67	0	0	994	180	200	350	450	470	650	720	720	800	1050	1100	1100	1100	235	281	310	463	468	611	732	743	927	994	994	994	994	-75	-61	20	-13	2	19	-22	-23	-27	56	106	106	106
ENERO	FEBRERO	MARZO	ABRIL	MAYO	JUNIO	JULIO	AGOSTO	SEPTIEMBRE	OCTUBRE	NOVIEMBRE	DICIEMBRE	TOTAL																																																																							
180	20	80	100	20	180	60	10	180	150	50	0	1100																																																																							
235	6	69	33	5	163	101	11	184	67	0	0	994																																																																							
180	200	350	450	470	650	720	720	800	1050	1100	1100	1100																																																																							
235	281	310	463	468	611	732	743	927	994	994	994	994																																																																							
-75	-61	20	-13	2	19	-22	-23	-27	56	106	106	106																																																																							
CONCLUSIONES				NO HUBO INSCRIPCIONES EN DICIEMBRE																																																																															
RECOMENDACIONES				CONTINUAR CON PUBLICIDAD DE BOCA A BOCA Y EN REDES SOCIALES																																																																															

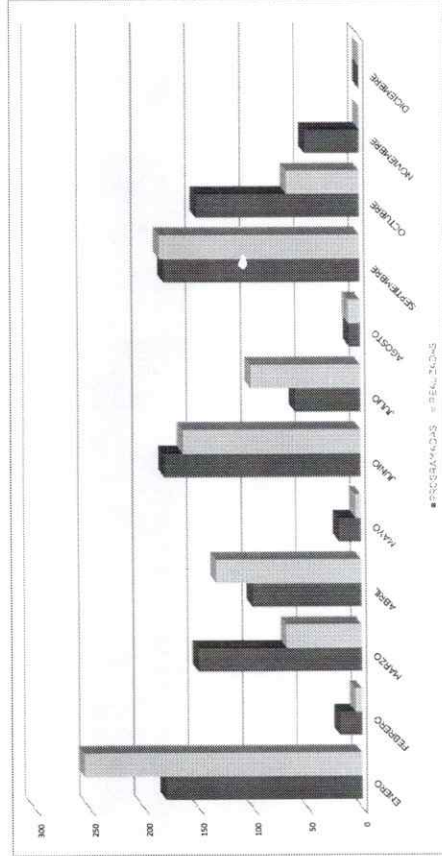

Danielak
Ing. Daniela Rodríguez Herrera
Coordinadora del Centro Laboral y Artístico

MES	AÑO	ÁREA RESPONSABLE	NOMBRE DEL INDICADOR	OBJETIVO DEL INDICADOR	DEFINICIÓN DEL INDICADOR												
NOVIEMBRE	2024	Centro Laboral y Artístico	ALUMNOS GRADUADOS	TENER EL MAYOR NÚMERO DE GRADUADOS DE LOS ALUMNOS INSCRITOS EN CADA TRIMESTRE	PERSONAS GRADUADAS EN LOS CURSOS Y TALLERES												
MÉTODO DE CÁLCULO	UNIDAD DE MEDIDA	RESULTADOS 2023	METAS 2024	PROGRAMA DE TRABAJO													
ALUMNOS GRADUADOS	ALUMNOS GRADUADOS	939	750	ENERO	FEBRERO	MARZO	ABRIL	MAYO	JUNIO	JULIO	AGOSTO	SEPTIEMBRE	OCTUBRE	NOVIEMBRE	DICIEMBRE	TOTAL	
				0	0	230	0	0	190	0	0	170	0	0	0	160	750
				0	0	0	233	0	0	0	0	244	0	0	0	218	893
				0	0	0	0	0	0	0	0	0	0	0	0	0	750
				0	0	0	233	233	0	0	0	244	244	244	244	462	893
				0	0	0	-233	-233	0	0	0	-244	-244	-244	-244	-462	-143
				SE GRADUAN 28 ALUMNOS													
				CONCLUSIONES RECOMENDACIONES													

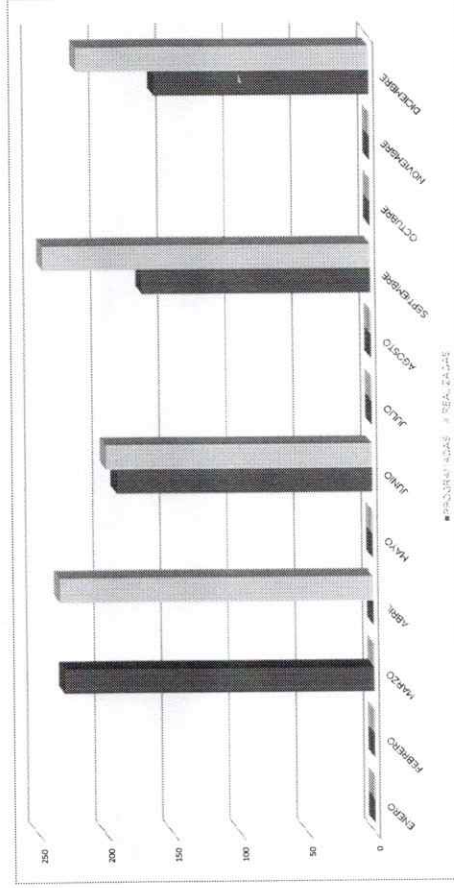

Daniela
Ing. Daniela Rodríguez Herrera
Coordinadora del Centro Laboral y Artístico

MES	AÑO	ÁREA RESPONSABLE	NOMBRE DEL INDICADOR	OBJETIVO DEL INDICADOR	DEFINICIÓN DEL INDICADOR
DICIEMBRE	2024	Centro Laboral y Artístico	SESIONES DE PLÁTICAS	IMPARTIR A LOS ALUMNOS PLÁTICAS QUE ADHERENTES SU CAPACIDAD DE CONOCIMIENTO Y APRENDIZAJE DE CADA TALLER ASÍ COMO MOTIVACIONALES Y DE SEGURIDAD.	SE IMPARTEN PLÁTICAS MOTIVACIONALES Y LABORALES A LOS ALUMNOS

MÉTODO DE CÁLCULO	UNIDAD DE MEDIDA	RESULTADOS 2023	METAS 2024	PROGRAMA DE TRABAJO												TOTAL		
				ENERO	FEBRERO	MARZO	ABRIL	MAYO	JUNIO	JULIO	AGOSTO	SEPTIEMBRE	OCTUBRE	NOVIEMBRE	DICIEMBRE			
PLÁTICAS ALCANZADAS DE LAS PROGRAMADAS	PLÁTICAS	86	37	3	3	3	3	4	3	3	3	4	3	3	3	2	3	37
				3	4	3	4	5	3	3	3	5	2	3	2	4	0	39
				0	0	0	0	0	0	0	0	0	0	0	0	0	0	37
				3	7	10	14	19	22	25	25	30	33	35	39	39	39	39
				-3	-7	-10	-14	-19	-22	-25	-25	-30	-33	-35	-39	-39	-39	-2

NO HAY PLÁTICAS EN EL MES DE DICIEMBRE

BUSCAR EN DIFERENTES DEPENDENCIAS PLÁTICAS PARA LOS ALUMNOS E INSTRUCTORES

CONCLUSIONES
RECOMENDACIONES

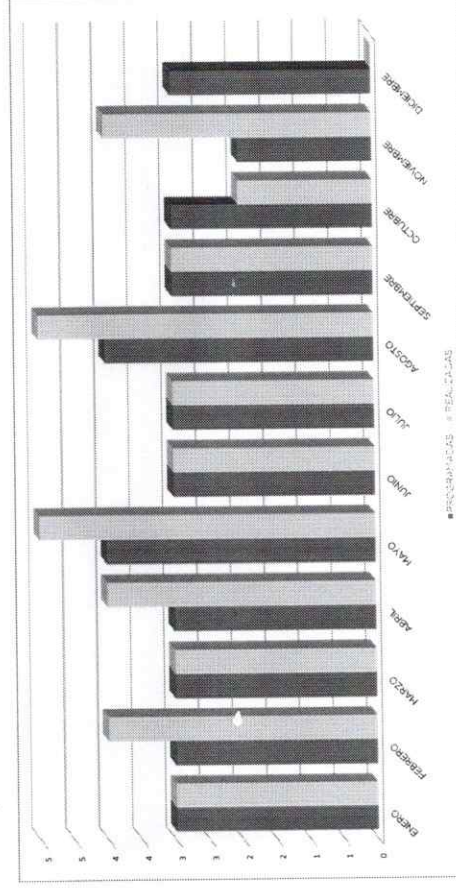

Daniel Rodríguez Herrera

Ing. Daniela Rodríguez Herrera
Coordinadora del Centro Laboral y Artístico

DIRECCIÓN GENERAL DE DESARROLLO INTEGRAL DE LA FAMILIA
 SISTEMA DE GESTIÓN DE CALIDAD DIF SALTILLO
 Frecuencia de Medición
INDICADORES MENSUALES



MES DICIEMBRE	AÑO 2024	ÁREA RESPONSABLE Centro Laboral y Artístico	NOMBRE DEL INDICADOR CORTES GRATUITOS	OBJETIVO DEL INDICADOR DAR A LA POBLACIÓN VULNERABLE EN BRIGADAS RURALES Y URBANAS SERVICIOS GRATUITOS DE CORTES DE CABELLO	DEFINICIÓN DEL INDICADOR CORTES GRATUITOS QUE SE BRINDAN EN BRIGADAS
------------------	-------------	--	--	--	---

MÉTODO DE CÁLCULO	UNIDAD DE MEDIDA	RESULTADOS 2023	METAS 2024	PROGRAMA DE TRABAJO												TOTAL					
				ENERO	FEBRERO	MARZO	ABRIL	MAYO	JUNIO	JULIO	AGOSTO	SEPTIEMBRE	OCTUBRE	NOVIEMBRE	DICIEMBRE						
CORTES ALCANZADOS EN SE CORTES PROGRAMADOS	CORTES DE CABELLO GRATUITOS	3,606	2,500	PROGRAMADAS	175	250	225	175	125	100	100	300	300	300	300	200	200	150	2,500		
				REALIZADAS	206	478	272	257	280	114	119	323	131	327	254	35	35	254	35	2,738	
				ACUMULADO DE PROGRAMADAS	175	250	225	175	125	100	100	300	300	300	300	300	200	200	150	0	2,738
				ACUMULADO DE REALIZADAS	206	684	896	1,153	1,433	1,547	1,666	1,989	2,122	2,449	2,703	2,449	-1,822	-2,249	-2,503	-2,503	-2,503
PENDIENTES POR REALIZAR		-434	-671	-978	-1,308	-1,447	-1,566	-1,689	-1,822	-2,249	-2,503	-2,503	-2,503	-2,503	-2,503	-2,503	-2,503	-2,503			

SE REALIZAN 36 CORTES EN EL TALLER DE BARBER

SE BUSCARA POR PARTE DE LOS TALLERES DE BARBER Y BELLEZA HACER BRIGADAS ESCOLARES Y ASILOS

CONCLUSIONES
RECOMENDACIONES

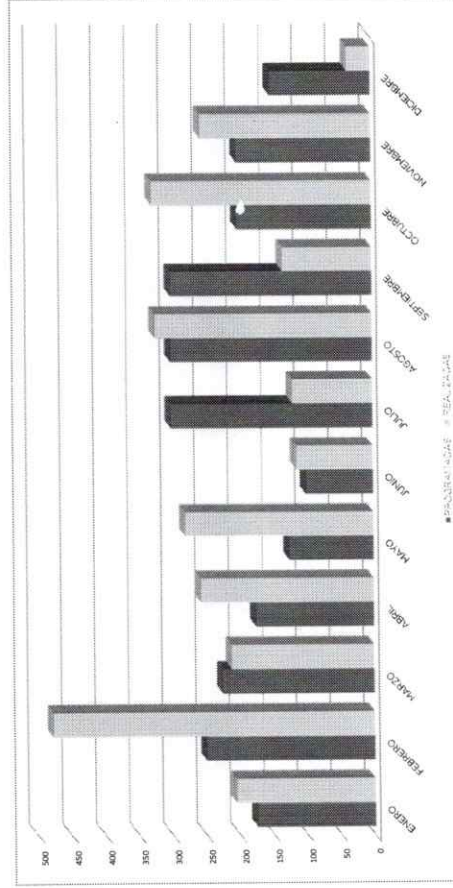

Danielita
 Ing. Daniela Rodríguez Herrera
 Coordinadora del Centro Laboral y Artístico

MES	AÑO	ÁREA RESPONSABLE	NOMBRE DEL INDICADOR	OBJETIVO DEL INDICADOR	DEFINICIÓN DEL INDICADOR											
NOVIEMBRE	2024	Centro Laboral y Artístico	Actividades Complementarias	Apoyar a todos los programas de DIF, así como implementar actividades que complementen el aprendizaje de los alumnos en talleres DIF	Actividades complementarias realizadas por el personal de la coordinación											
MÉTODO DE CÁLCULO	UNIDAD DE MEDIDA	RESULTADOS 2023	METAS 2024	PROGRAMA DE TRABAJO												
ACTIVIDADES ALCANZADAS ENTRE ACTIVIDADES PROGRAMADAS	ACTIVIDADES COMPLEMENTARIAS	131	110	ENERO	FEBRERO	MARZO	ABRIL	MAYO	JUNIO	JULIO	AGOSTO	SEPTIEMBRE	OCTUBRE	NOVIEMBRE	DICIEMBRE	TOTAL
				5	10	10	5	5	15	5	10	15	10	10	10	110
				10	12	10	13	6	13	11	13	9	10	5	0	112
				5	10	10	5	5	15	5	10	15	10	10	10	110
				10	22	32	45	51	64	75	88	97	107	112	112	112
				-5	-12	-22	-40	-46	-49	-70	-78	-82	-97	-102	-102	-2
CONCLUSIONES				NO HAY ACTIVIDADES EN EL MES DE DICIEMBRE POR TERMINO DE CURSOS EL 9 DE DICIEMBRE												
RECOMENDACIONES				SE PROGRAMAN RECORDOS EN DIFERENTES LUGARES DE ACUBIDO A CADA TALLER												

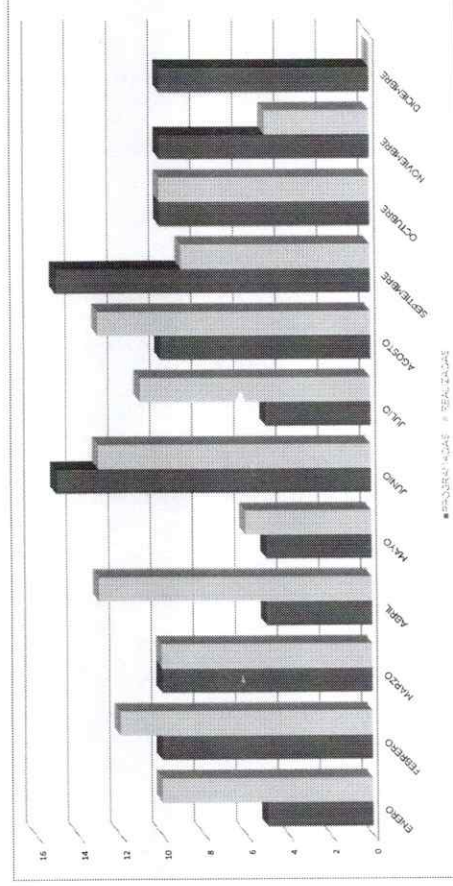

MES	AÑO	ÁREA RESPONSABLE	NOMBRE DEL INDICADOR	OBJETIVO DEL INDICADOR	DEFINICIÓN DEL INDICADOR
DICIEMBRE	2024	Centro Laboral y Artístico	PRODUCTOS ELABORADOS	ELABORAR PRODUCTOS EN LOS TALLERES PRODUCTIVOS PARA VENTA O APOYO EN LOS PROGRAMAS DE TALLERES Y DE DIF SALTILLO.	PRODUCTOS ELABORADOS EN LOS TALLERES PARA DIF Y OTRAS INSTITUCIONES

MÉTODO DE CÁLCULO	UNIDAD DE MEDIDA	RESULTADOS 2023	METAS 2024	PROGRAMA DE TRABAJO												TOTAL			
				ENERO	FEBRERO	MARZO	ABRIL	MAYO	JUNIO	JULIO	AGOSTO	SEPTIEMBRE	OCTUBRE	NOVIEMBRE	DICIEMBRE				
PRODUCTOS ALCANZADOS ENTRE PROGRAMADOS	PRODUCTOS	1662	12,000	PROGRAMADAS	1,000	1,000	1,000	1,000	1,000	1,000	1,000	1,000	1,000	1,000	1,000	1,000	1,000	12,000	
				REALIZADAS	1,341	1,382	1,098	2,439	2,870	1,302	1,309	1,391	2,101	1,618	1,663	1,700	1,700	20,223	
				ACUMULADO DE PROGRAMADAS	1,000	2,000	3,000	4,000	5,000	6,000	7,000	8,000	9,000	10,000	10,000	10,000	10,000	10,000	20,223
				ACUMULADO DE REALIZADAS	1,341	2,723	3,821	6,260	9,130	10,432	11,741	13,132	15,242	16,860	18,523	20,223	20,223	20,223	20,223
PENDIENTES POR REALIZAR				-341	-723	-821	-2,260	-4,130	-4,432	-4,741	-5,132	-6,242	-6,860	-7,523	-8,223	-8,223	-8,223		

SE REALIZAN PRODUCTOS EN TALLER DE CHOCOLATERIA

SE ESTAMAN REALIZANDO PRODUCTOS DE ACUBRIBO A LAS FESTIVIDADES DEL MES

CONCLUSIONES
RECOMENDACIONES

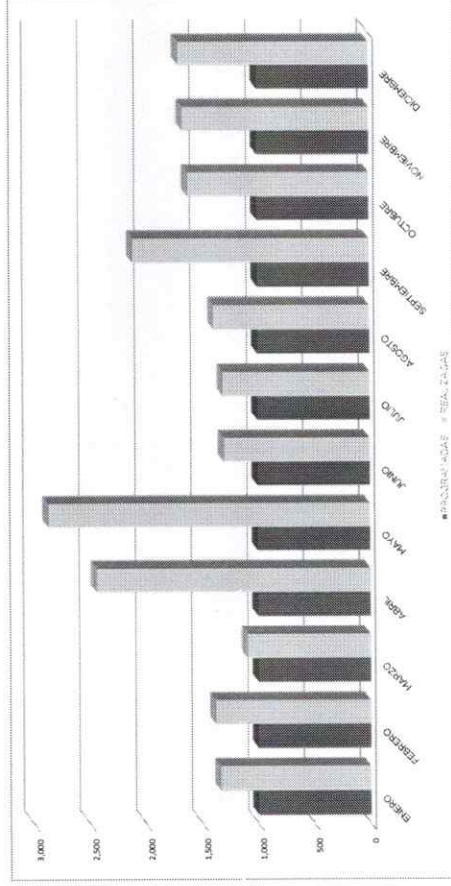



DIRECCIÓN GENERAL DE DESARROLLO INTEGRAL DE LA FAMILIA
 SISTEMA DE GESTIÓN DE CALIDAD DIF SALTILLO
 Frecuencia de Medición
 INDICADORES MENSUALES



MES	AÑO	ALTA RESPONSABLE	NOMBRE DEL INDICADOR	OBJETIVO DEL INDICADOR	DEFINICIÓN DEL INDICADOR											
AGOSTO	2024	SUBDIRECCIÓN DE PROGRAMAS SOCIALES / CELA	HORAS DE CAPACITACIÓN	CAPACITAR A LOS BENEFICIARIOS MEDIANTE LA ADQUISICIÓN DE CONOCIMIENTOS, HABILIDADES Y COMPETENCIAS CONCLUYENDO ASÍ UN PROCESO DE CAPACITACIÓN	YO ME CAPACITO											
MÉTODO DE CÁLCULO	UNIDAD DE MEDIDA	RESULTADOS 2023	METAS 2024	PROGRAMA DE TRABAJO												
HORAS DE CAPACITACIÓN / HORAS PROGRAMADAS	HORAS	9.000	7.000	ENERO	FEBRERO	MARZO	ABRIL	MAYO	JUNIO	JULIO	AGOSTO	SEPTIEMBRE	OCTUBRE	NOVIEMBRE	ENERO	TOTAL
				0	0	0	0	0	0	0	2.000	2.000	1.500	2.000	2.000	7.000
				0	0	0	0	0	0	0	1.000	2.100	2.700	2.100	2.100	8.100
				0	0	0	0	0	0	0	2.000	4.000	5.500	7.000	7.000	7.000
				0	0	0	0	0	0	0	1.000	3.200	5.240	6.100	8.100	8.100
				0	0	0	0	0	0	0	2.000	4.000	5.200	7.200	7.200	7.200

Se concluye en el mes de noviembre el Programa Yo me Capacito, 2024 cubriendo 15 semanas del 19 de agosto al 29 de noviembre del 2024 con un total de 8.100 horas de capacitación para los 27 jóvenes participantes del CIEAVS.

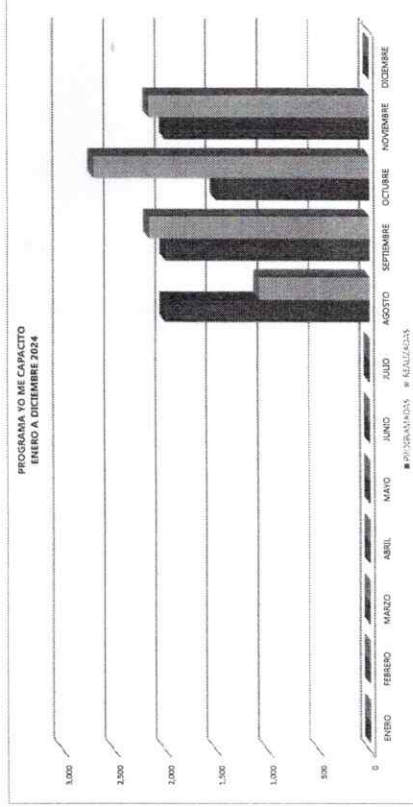

CP MARIANA COVARRUBIAS DEL PERAL
 SUBDIRECCIÓN DE PROGRAMAS SOCIALES

