BRIGADAS PREVENTIVAS POR CUESTIONES CLIMATICAS

Brigadas Preventivas: El personal de DIF Saltillo apoyo en actividades encaminadas a la prevención y atención en cualquier emergencia, la cual nos permite ayudar a las personas en situación vulnerable, somos responsables de combatirlas de manera preventiva o ante eventualidades en coordinación con Protección Civil Municipal.

En el mes de diciembre del año en curso debido a las cuestiones climáticas, la presentación de temperaturas muy bajas, se realizó en colaboración con Protección Civil **2 recorridos** entregando alimentos calientes como café y pan y Protección Civil cobijas abrigadoras.

10 de diciembre de 2024
9:00pm

- Se llevó acabo un recorrido con unidades de Protección Civil y acompañamiento de DIF Saltillo, sumándose a las medidas preventivas por las bajas temperaturas con el objetivo de salvaguardar la protección a personas en situación vulnerable, por toda la periferia de Saltillo, en el mismo recorrido se pudo detectar personas debajo de los puentes, en alcantarillas, en las afueras de las tiendas de conveniencia. A las cuales se les doto de bebida caliente, pan y cobija, esta última por parte de Protección Civil.

- De igual manera se visito la Casa del Migrante, y se atendió a personas que iban de paso por la Ciudad, y que permanecían a las afueras de las instalaciones.

Elaboro	Reviso	Autorizo
Roxana del Carmen Castañeda Vásquez		

	BRIGADA O CONTINGENCIA		
	LUGAR:	**Fecha**	
	• **Periferia de la Ciudad de Saltillo** • Hospitales • Casa del Migrante	10 – 12- 2024 11 – 12 -2024	
	Línea de Acción: “Operativo Abrigo”	**Fecha de Revisión**	

Sistema para el Desarrollo Integral de la Familia del Municipio de Saltillo Coahuila	**Área Responsable**	Coordinación de Logística

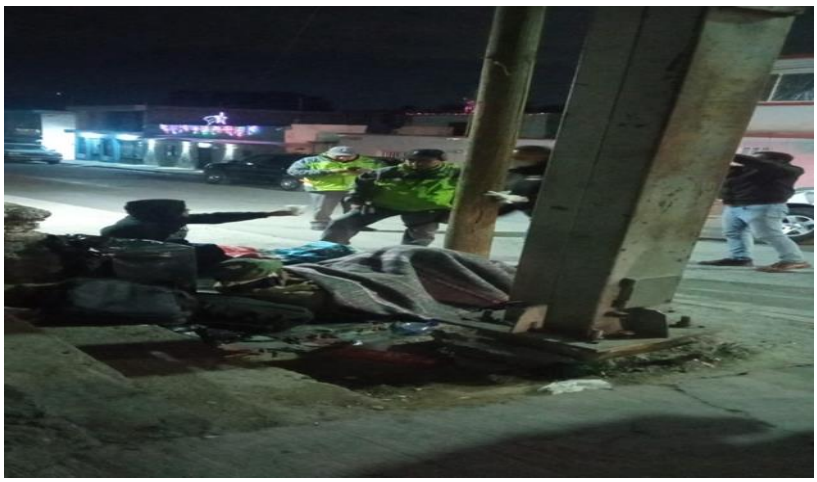

Elaboro	Reviso	Autorizo
Roxana del Carmen Castañeda Vásquez		

11 de diciembre de 2024
6:00AM

- En coordinación con la Dirección de Protección Civil, se realizo nuevamente recorrido por toda la periferia de Saltillo, al igual que en Hospitales y Casa del Migrante, donde se repartió pan, bebida caliente y cobijas por parte de Protección Civil.

	BRIGADA O CONTINGENCIA		
	LUGAR:	**Fecha**	
	• **Periferia de la Ciudad de Saltillo** • Hospitales • Casa del Migrante	10 – 12- 2024 11 – 12 -2024	
	Línea de Acción: "Operativo Abrigo"	**Fecha de Revisión**	

Sistema para el Desarrollo Integral de la Familia del Municipio de Saltillo Coahuila	**Área Responsable**	Coordinación de Logística

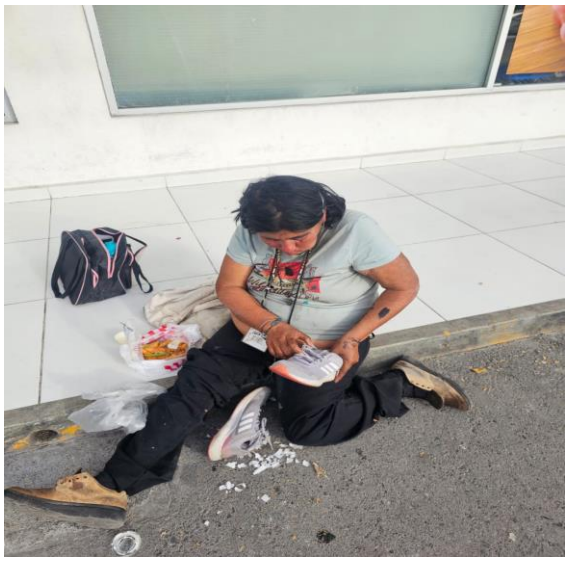

Elaboro	Reviso	Autorizo
Roxana del Carmen Castañeda Vásquez		

	BRIGADA O CONTINGENCIA		
	LUGAR:	**Fecha**	
	• **Periferia de la Ciudad de Saltillo** • Hospitales • Casa del Migrante	10 – 12- 2024 11 – 12 -2024	
	Línea de Acción: "Operativo Abrigo"	**Fecha de Revisión**	

Sistema para el Desarrollo Integral de la Familia del Municipio de Saltillo Coahuila	**Área Responsable**	Coordinación de Logística

Elaboro	Reviso	Autorizo
Roxana del Carmen Castañeda Vásquez		