

| MES   | AÑO  | ÁREA RESPONSABLE     | NOMBRE DEL INDICADOR                                  | OBJETIVO DEL INDICADOR                       | DEFINICIÓN DEL INDICADOR   |
|-------|------|----------------------|---|--|--|
| MARZO | 2022 | RECURSOS FINANCIEROS | ELABORACION DE INFORMES TRIMESTRALES Y CUENTA PUBLICA | PRESENTACION DE AVANCE DE GESTION FINANCIERA | DAR CUMPLIMIENTO A LO ESTABLECIDO A LA UDITORIA SUPERIOR DEL ESTADO. |

| MÉTODO DE CÁLCULO                        | UNIDAD DE MEDIDA | RESULTADOS 2021 | METAS 2022 | PROGRAMA DE TRABAJO      |         |       |       |      |       |       |        |            |         |           |           | TOTAL |   |   |   |
|--|------------------|-----------------|------------|--------------------------|---------|-------|-------|------|-------|-------|--------|------------|---------|-----------|-----------|-------|---|---|---|
|  |                  |                 |            | ENERO                    | FEBRERO | MARZO | ABRIL | MAYO | JUNIO | JULIO | AGOSTO | SEPTIEMBRE | OCTUBRE | NOVIEMBRE | DECIEMBRE |       |   |   |   |
| METAS ALCANZADAS ENTRE METAS PROGRAMADAS | 1                | 5               | 5          | PROGRAMADAS              | 1       | 0     | 0     | 2    | 0     | 0     | 1      | 0          | 0       | 1         | 0         | 0     | 5 |   |   |
|  |                  |                 |            | REALIZADAS               | 1       | 0     | 0     | 0    | 0     | 0     | 0      | 0          | 0       | 0         | 0         | 0     | 0 | 1 |   |
|  |                  |                 |            | ACUMULADO DE PROGRAMADAS | 1       | 0     | 0     | 0    | 0     | 0     | 0      | 0          | 0       | 0         | 0         | 0     | 0 | 0 | 1 |
|  |                  |                 |            | ACUMULADO DE REALIZADAS  | 1       | 0     | 0     | 0    | 0     | 0     | 0      | 0          | 0       | 0         | 0         | 0     | 0 | 0 | 1 |
|  |                  |                 |            | PENDIENTES POR REALIZAR  | 0       | 0     | 0     | 2    | 0     | 0     | 1      | 0          | 0       | 0         | 1         | 4     |   |   |   |

|                 |  |
|-----------------|--|
| CONCLUSIONES    |  |
| RECOMENDACIONES |  |

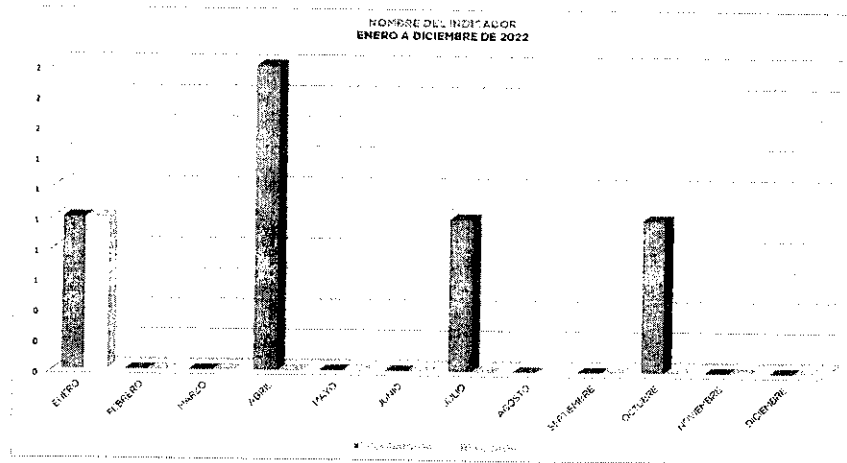
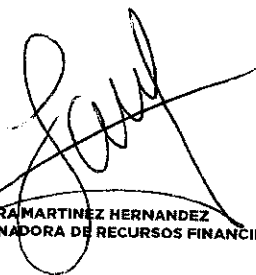

  
C.P. LAURA MARTINEZ HERNANDEZ  
COORDINADORA DE RECURSOS FINANCIEROS



| MES   | AÑO  | ÁREA RESPONSABLE        | NOMBRE DEL INDICADOR      | OBJETIVO DEL INDICADOR                                     | DEFINICIÓN DEL INDICADOR                                |
|-------|------|-------------------------|---------------------------|--|---|
| MARZO | 2022 | COORDINACION DE COMPRAS | PROVEEDORES PARTICIPANTES | INCENTIVAR A PROVEEDORES PARA LA ATENCION DE REQUISICIONES | PROVEEDORES REGISTRADOS ENTRE PROVEEDORES PARTICIPANTES |

| MÉTODO DE CÁLCULO                                       | UNIDAD DE MEDIDA | RESULTADOS 2021 | METAS 2022 |                          | PROGRAMA DE TRABAJO |         |       |       |      |       |       |        |            |         |           |           | TOTAL |     |
|---|------------------|-----------------|------------|--------------------------|---------------------|---------|-------|-------|------|-------|-------|--------|------------|---------|-----------|-----------|-------|-----|
|   |                  |                 |            |                          | ENERO               | FEBRERO | MARZO | ABRIL | MAYO | JUNIO | JULIO | AGOSTO | SEPTIEMBRE | OCTUBRE | NOVIEMBRE | DICIEMBRE |       |     |
| PROVEEDORES REGISTRADOS ENTRE PROVEEDORES PARTICIPANTES | PROVEEDOR        | 291             | 240        | PROGRAMADAS              | 20                  | 20      | 20    | 20    | 20   | 20    | 20    | 20     | 20         | 20      | 20        | 20        | 240   |     |
|   |                  |                 |            | REALIZADAS               | 12                  | 35      | 53    |       |      |       |       |        |            |         |           |           |       | 80  |
|   |                  |                 |            | ACUMULADO DE PROGRAMADAS | 20                  | 40      | 60    | 80    | 100  | 120   | 140   | 160    | 180        | 200     | 220       | 240       | 240   | 240 |
|   |                  |                 |            | ACUMULADO DE REALIZADAS  | 12                  | 47      | 80    | 80    | 80   | 80    | 80    | 80     | 80         | 80      | 80        | 80        | 80    | 80  |
|   |                  |                 |            | PENDIENTES POR REALIZAR  | 8                   | 7       | 20    | 0     | 20   | 40    | 60    | 80     | 100        | 120     | 140       | 160       |       |     |

|                        |  |
|------------------------|--|
| <b>CONCLUSIONES</b>    | SE REALIZARON COMPRAS DE FERRETERIA, SERVICIOS COMPUTACIONALES, BATIDORA INDUSTRIAL, HOTO. DE REFRIGERADOR E INSUMOS PARA CHOCOLATERIA, INSUMOS MEDICOS, PLATILLOS PARA EVENTO, INSUMOS PARA MERCADITO, Y OFRENDA FLORAL |
| <b>RECOMENDACIONES</b> |  |

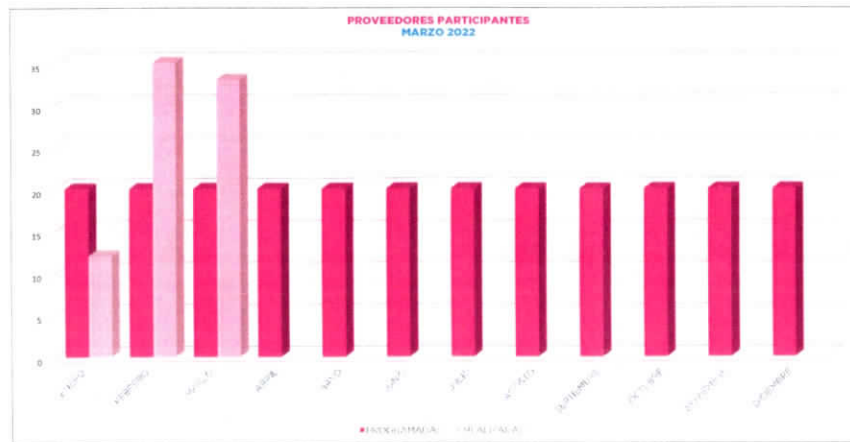

*Lucero Sarai Paredes Aguillon*  
**LUCERO SARAÍ PAREDES AGUILLÓN**  
AUXILIAR DE LA COORDINACION DE COMPRAS



Frecuencia de Medición

**INDICADORES MENSUALES**

| MES   | AÑO  | ÁREA RESPONSABLE        | NOMBRE DEL INDICADOR | OBJETIVO DEL INDICADOR   | DEFINICIÓN DEL INDICADOR |
|-------|------|-------------------------|----------------------|--|--------------------------|
| MARZO | 2022 | COORDINACION DE COMPRAS | COMPRAS REALIZADAS   | EFICIENTAR LAS COMPRAS DE ACUERDO A LA CANTIDAD Y ESPECIFICACIONES REQUERIDAS, ASI COMO EL MEJOR PRECIO, PARA PROPORCIONAR A CADA DEPARTAMENTO DE DIF SALTILLO LOS INSUMOS NECESARIOS PARA LA REALIZACION DE SUS ACTIVIDADES | COMPRAS RESPALDADAS      |

| MÉTODO DE CÁLCULO                            | UNIDAD DE MEDIDA | RESULTADOS 2021 | METAS 2022 |                          | PROGRAMA DE TRABAJO |         |       |       |      |       |       |        |            |         |           |         | TOTAL |      |      |      |
|--|------------------|-----------------|------------|--------------------------|---------------------|---------|-------|-------|------|-------|-------|--------|------------|---------|-----------|---------|-------|------|------|------|
|  |                  |                 |            |                          | ENERO               | FEBRERO | MARZO | ABRIL | MAYO | JUNIO | JULIO | AGOSTO | SEPTIEMBRE | OCTUBRE | NOVIEMBRE | DIEMBRE |       |      |      |      |
| COMPRAS RESPALDADAS ENTRE COMPRAS REALIZADAS | COMPRAS          | 1057            | 1000       | PROGRAMADAS              | 85                  | 85      | 85    | 85    | 85   | 85    | 85    | 85     | 85         | 85      | 85        | 100     | 50    | 1000 |      |      |
|  |                  |                 |            | REALIZADAS               | 14                  | 106     | 155   |       |      |       |       |        |            |         |           |         |       |      |      | 275  |
|  |                  |                 |            | ACUMULADO DE PROGRAMADAS | 85                  | 170     | 255   | 340   | 425  | 510   | 595   | 680    | 765        | 850     | 935       | 1000    | 1000  | 1000 | 1000 | 1000 |
|  |                  |                 |            | ACUMULADO DE REALIZADAS  | 14                  | 120     | 275   | 275   | 275  | 275   | 275   | 275    | 275        | 275     | 275       | 275     | 275   | 275  | 275  | 275  |
|  |                  |                 |            | PENDIENTES POR REALIZAR  | 71                  | 50      | 20    | 65    | 50   | 255   | 320   | 405    | 490        | 575     | 675       | 725     | 725   | 725  |      |      |

|                        |   |
|------------------------|---|
| <b>CONCLUSIONES</b>    | SE REALIZARON LAS COMPRAS DEL MES COMO ADJUDICACIONES DIRECTAS, |
| <b>RECOMENDACIONES</b> |   |

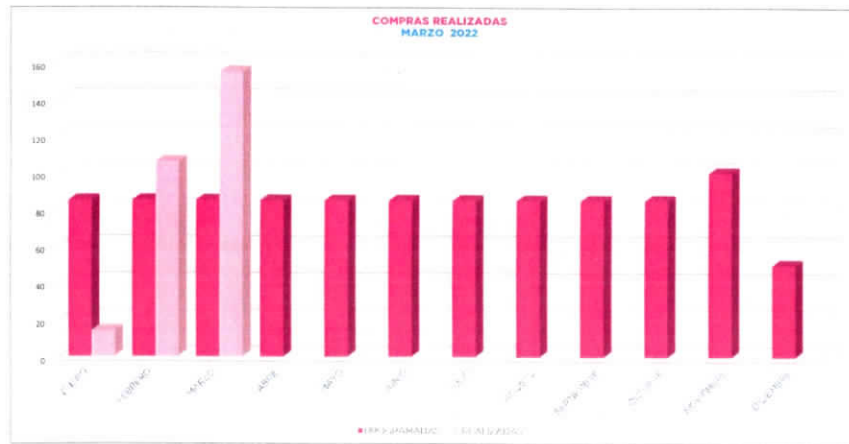

*Lucero Sarai Paredes Aguilón*  
**LUCERO SARAI PAREDES AGUILLÓN**  
AUXILIAR DE LA COORDINACION DE COMPRAS

**INDICADORES MENSUALES**

| MES   | AÑO  | ÁREA RESPONSABLE        | NOMBRE DEL INDICADOR    | OBJETIVO DEL INDICADOR  | DEFINICIÓN DEL INDICADOR |
|-------|------|-------------------------|-------------------------|---|--------------------------|
| MARZO | 2022 | COORDINACIÓN DE COMPRAS | REQUISICIONES ATENDIDAS | ATENDER LAS REQUISICIONES DE MATERIAL PREVIAMENTE AUTORIZADAS POR LA SUBDIRECTORA ADMINISTRATIVA, PARA PROPORCIONAR A CADA DEPARTAMENTO DE DIF SALTILLO LOS INSUMOS NECESARIOS PARA LA REALIZACIÓN DE SUS ACTIVIDADES | REQUISICIONES ATENDIDAS  |

| MÉTODO DE CÁLCULO                                      | UNIDAD DE MEDIDA | RESULTADOS 2021 | METAS 2022 |  | PROGRAMA DE TRABAJO       |         |       |       |      |       |       |        |            |         |           |           | TOTAL |      |       |
|--|------------------|-----------------|------------|--|---------------------------|---------|-------|-------|------|-------|-------|--------|------------|---------|-----------|-----------|-------|------|-------|
|  |                  |                 |            |  | ENERO                     | FEBRERO | MARZO | ABRIL | MAYO | JUNIO | JULIO | AGOSTO | SEPTIEMBRE | OCTUBRE | NOVIEMBRE | DICIEMBRE |       |      |       |
| REQUISICIONES ATENDIDAS ENTRE REQUISICIONES DECRETADAS | REQUISICIÓN      | 2 157           | 2 100      |  | PROGRAMARIAS              | 150     | 200   | 250   | 200  | 200   | 200   | 200    | 200        | 200     | 100       | 100       | 100   | 100  | 2 100 |
|  |                  |                 |            |  | REALIZADAS                | 146     | 157   | 253   |      |       |       |        |            |         |           |           |       |      | 354   |
|  |                  |                 |            |  | ACUMULADO DE PROGRAMARIAS | 150     | 350   | 600   | 800  | 1000  | 1200  | 1400   | 1600       | 1800    | 1900      | 2000      | 2000  | 2100 | 2100  |
|  |                  |                 |            |  | ACUMULADO DE REALIZADAS   | 146     | 303   | 556   | 556  | 556   | 556   | 556    | 556        | 556     | 556       | 556       | 556   | 556  | 356   |
|  |                  |                 |            |  | PENDIENTES POR REALIZAR   | 4       | 47    | 44    | 244  | 444   | 644   | 844    | 1044       | 1244    | 1344      | 1444      | 1544  | 1544 |       |

|                        |  |
|------------------------|--|
| <b>CONCLUSIONES</b>    | SE REALIZARON COMPRAS DE FERRETERIA, SERVICIOS MECANICOS, SERVICIOS DE IMPRESIÓN, SERVICIO DE AGUA PURIFICADA, E INSUMOS PARA CHOCOLATERIA, INSUMOS MEDICOS, INSUMOS PARA MERCADITO, PAPELERIA, LIMPIEZA, SERVICIOS DE PUBLICIDAD, CARTUCHOS, ALIMENTOS PERECEROS. |
| <b>RECOMENDACIONES</b> |  |

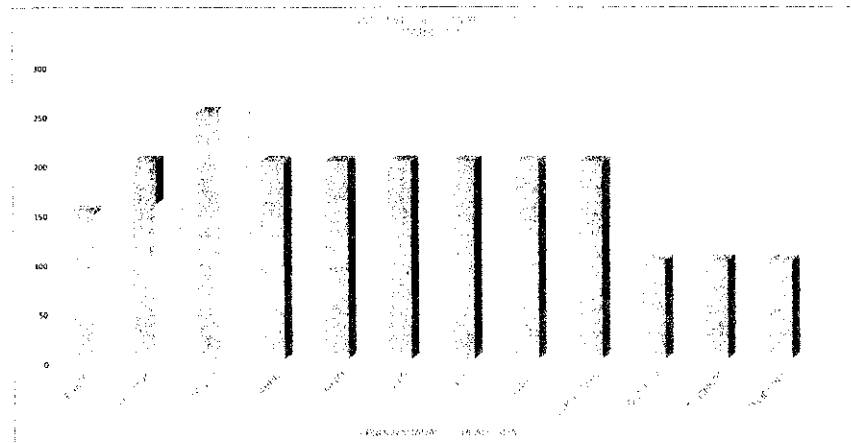

*Lucero Sarai Paredes Agullón*  
LUCERO SARAI PAREDES AGULLÓN  
AUXILIAR DE LA COORDINACIÓN DE COMPRAS



**INDICADORES MENSUALES**

| MES   | AÑO  | ÁREA RESPONSABLE        | NOMBRE DEL INDICADOR          | OBJETIVO DEL INDICADOR  | DEFINICIÓN DEL INDICADOR      |
|-------|------|-------------------------|-------------------------------|---|-------------------------------|
| MARZO | 2022 | COORDINACIÓN DE COMPRAS | PROCEDIMIENTOS DE ADQUISICIÓN | DOCUMENTAR EL NÚMERO DE PROCEDIMIENTOS DE ADQUISICIÓN QUE SE REALIZAN APEGÁNDOSE SIEMPRE A LA LEY APLICABLE | PROCEDIMIENTOS DE ADQUISICIÓN |

| MÉTODO DE CÁLCULO  | UNIDAD DE MEDIDA               | RESULTADOS 2021 | METAS 2022 |                          | PROGRAMA DE TRABAJO |         |       |       |      |       |       |        |            |         |           |           | TOTAL |     |    |     |
|--|--------------------------------|-----------------|------------|--------------------------|---------------------|---------|-------|-------|------|-------|-------|--------|------------|---------|-----------|-----------|-------|-----|----|-----|
|  |                                |                 |            |                          | ENERO               | FEBRERO | MARZO | ABRIL | MAYO | JUNIO | JULIO | AGOSTO | SEPTIEMBRE | OCTUBRE | NOVIEMBRE | DICIEMBRE |       |     |    |     |
| PROCEDIMIENTOS REALIZADOS ENTRE PROCEDIMIENTOS PROGRAMADOS | PROCEDIMIENTOS DE CONTRATACIÓN | 41              | 110        | PROGRAMADAS              | 10                  | 10      | 10    | 10    | 10   | 10    | 10    | 10     | 10         | 10      | 10        | 9         | 1     | 110 |    |     |
|  |                                |                 |            | REALIZADAS               | 11                  | 11      | 19    |       |      |       |       |        |            |         |           |           |       |     |    | 250 |
|  |                                |                 |            | ACUMULADO DE PROGRAMADAS | 10                  | 20      | 30    | 40    | 50   | 60    | 70    | 80     | 90         | 100     | 109       | 110       |       |     |    | 110 |
|  |                                |                 |            | ACUMULADO DE REALIZADAS  | 11                  | 21      | 25    | 25    | 25   | 25    | 25    | 25     | 25         | 25      | 25        | 25        | 25    | 25  | 25 | 25  |
|  |                                |                 |            | PENDIENTES POR REALIZAR  | 4                   | 9       | 20    | 19    | 18   | 17    | 16    | 15     | 14         | 13      | 12        | 11        | 10    | 90  |    |     |

|                        |  |
|------------------------|--|
| <b>CONCLUSIONES</b>    | SE REALIZARON TRES CONTRATACIONES ANUALES: LA PRIMERA DE ELLAS POR CONCEPTO DE PAQUETES ALIMENTICIOS Y LAS OTRAS DOS POR CONCEPTO DE APARATOS ORTOPEDICOS, ASI COMO 110 ADJUDICACIONES DIRECTAS. |
| <b>RECOMENDACIONES</b> |  |

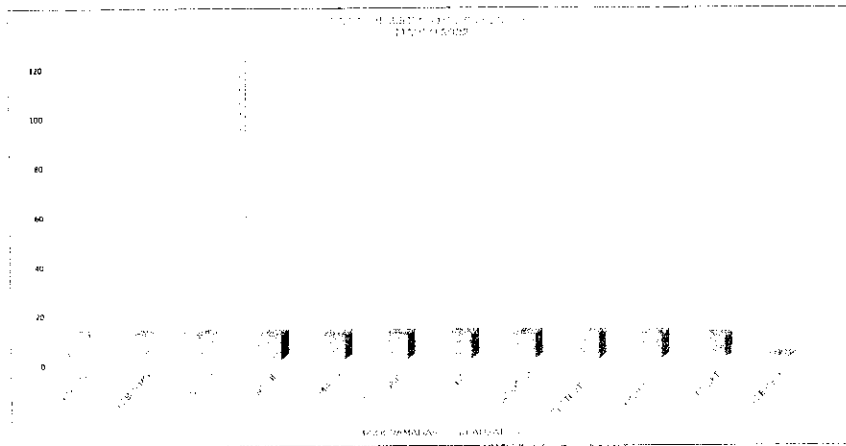

*Lucero Pa.*  
**LUCERO SARAÍ PAREDES AGUILLÓN**  
AUXILIAR DE LA COORDINACIÓN DE COMPRAS

| MES   | AÑO  | ÁREA RESPONSABLE        | NOMBRE DEL INDICADOR      | OBJETIVO DEL INDICADOR                                     | DEFINICIÓN DEL INDICADOR                                |
|-------|------|-------------------------|---------------------------|--|---|
| MARZO | 2022 | COORDINACIÓN DE COMPRAS | PROVEEDORES PARTICIPANTES | INCENTIVAR A PROVEEDORES PARA LA ATENCIÓN DE REQUISICIONES | PROVEEDORES REGISTRADOS ENTRE PROVEEDORES PARTICIPANTES |

| MÉTODO DE CÁLCULO                                       | UNIDAD DE MEDIDA | RESULTADOS 2021 | METAS 2022 |                          | PROGRAMA DE TRABAJO |         |       |       |      |       |       |        |            |         |           |           | TOTAL |     |
|---|------------------|-----------------|------------|--------------------------|---------------------|---------|-------|-------|------|-------|-------|--------|------------|---------|-----------|-----------|-------|-----|
|   |                  |                 |            |                          | ENERO               | FEBRERO | MARZO | ABRIL | MAYO | JUNIO | JULIO | AGOSTO | SEPTIEMBRE | OCTUBRE | NOVIEMBRE | DICIEMBRE |       |     |
| PROVEEDORES REGISTRADOS ENTRE PROVEEDORES PARTICIPANTES | PROVEEDOR        | %               | 240        | PROGRAMADAS              | 20                  | 20      | 20    | 20    | 20   | 20    | 20    | 20     | 20         | 20      | 20        | 20        | 240   |     |
|   |                  |                 |            | REALIZADAS               | 12                  | 35      | 55    |       |      |       |       |        |            |         |           |           |       | 80  |
|   |                  |                 |            | ACUMULADO DE PROGRAMADAS | 20                  | 40      | 60    | 80    | 100  | 120   | 140   | 160    | 180        | 200     | 220       | 240       | 240   | 240 |
|   |                  |                 |            | ACUMULADO DE REALIZADAS  | 12                  | 47      | 100   | 100   | 100  | 100   | 100   | 100    | 100        | 100     | 100       | 100       | 100   | 100 |
|   |                  |                 |            | RENTES POR REALIZAR      | 8                   | 7       | 20    | 0     | 20   | 40    | 60    | 80     | 100        | 120     | 140       | 100       |       |     |

|                 |   |
|-----------------|---|
| CONCLUSIONES    | SE REALIZARON COMPRAS DE FERRETERIA, SERVICIOS COMPUTACIONALES, BATIDORA INDUSTRIAL, MTT. DE REFRIGERADOR E INSUMOS PARA CHOCOLATERIA, INSUMOS MEDICOS, PLATILLOS PARA EVENTO, INSUMOS PARA MERCADITO, Y OFRENDA FLORAL |
| RECOMENDACIONES |   |

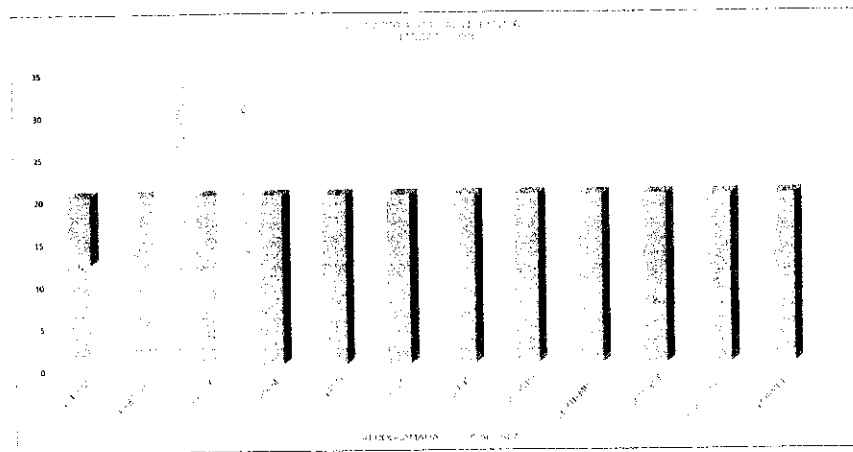

*Lucero Paredes Aguilón*  
LUCERO SARAÍ PAREDES AGUILLÓN  
AUXILIAR DE LA COORDINACIÓN DE COMPRAS

| MES   | AÑO  | ÁREA RESPONSABLE        | NOMBRE DEL INDICADOR | OBJETIVO DEL INDICADOR   | DEFINICIÓN DEL INDICADOR |
|-------|------|-------------------------|----------------------|--|--------------------------|
| MARZO | 2022 | COORDINACIÓN DE COMPRAS | COMPRAS REALIZADAS   | EFICIENTAR LAS COMPRAS DE ACUERDO A LA CANTIDAD Y ESPECIFICACIONES REQUERIDAS, ASÍ COMO EL MEJOR PRECIO, PARA PROPORCIONAR A CADA DEPARTAMENTO DE DE SALTILO LOS INSUMOS NECESARIOS PARA LA REALIZACIÓN DE SUS ACTIVIDADES | COMPRAS RESPALDADAS      |

| MÉTODO DE CÁLCULO                            | UNIDAD DE MEDIDA | RESULTADOS 2021 | METAS 2022 | PROGRAMA DE TRABAJO      |         |       |       |      |       |       |        |            |         |           |           | TOTAL |      |      |      |      |
|--|------------------|-----------------|------------|--------------------------|---------|-------|-------|------|-------|-------|--------|------------|---------|-----------|-----------|-------|------|------|------|------|
|  |                  |                 |            | ENERO                    | FEBRERO | MARZO | ABRIL | MAYO | JUNIO | JULIO | AGOSTO | SEPTIEMBRE | OCTUBRE | NOVIEMBRE | DICIEMBRE |       |      |      |      |      |
| COMPRAS RESPALDADAS ENTRE COMPRAS REALIZADAS | COMPRAS          | 1057            | 1000       | PROGRAMADAS              | 85      | 85    | 85    | 85   | 85    | 85    | 85     | 85         | 85      | 85        | 85        | 100   | 50   | 1000 |      |      |
|  |                  |                 |            | REALIZADAS               | 14      | 106   | 105   | 105  | 105   | 105   | 105    | 105        | 105     | 105       | 105       | 105   | 105  | 105  | 105  | 1000 |
|  |                  |                 |            | ACUMULADO DE PROGRAMADAS | 85      | 170   | 255   | 340  | 425   | 510   | 595    | 680        | 765     | 850       | 935       | 1000  | 1000 | 1000 | 1000 | 1000 |
|  |                  |                 |            | ACUMULADO DE REALIZADAS  | 14      | 120   | 225   | 330  | 435   | 540   | 645    | 750        | 855     | 960       | 1065      | 1170  | 1275 | 1380 | 1485 | 1590 |
|  |                  |                 |            | PERCENTAJES POR REALIZAR | 71      | 50    | 70    | 65   | 150   | 255   | 120    | 405        | 490     | 575       | 675       | 775   | 775  | 775  |      |      |

|                 |   |
|-----------------|---|
| CONCLUSIONES    | SE REALIZARON LAS COMPRAS DEL MES COMO ADJUDICACIONES DIRECTAS. |
| RECOMENDACIONES |   |

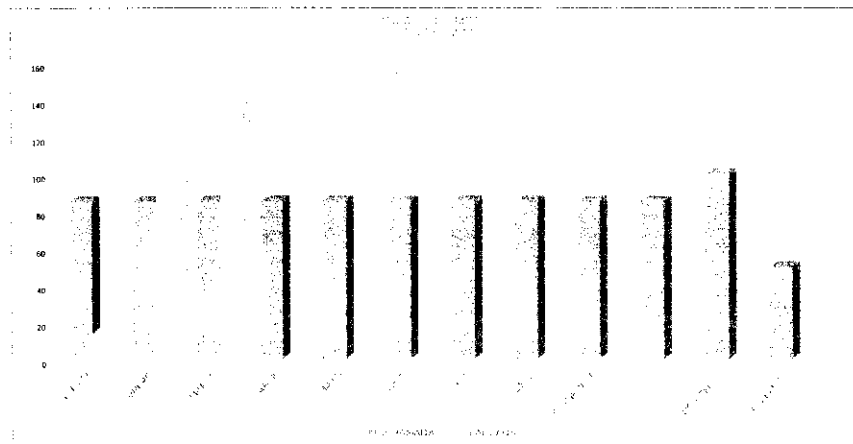

*Lucero Sará*  
LUCERO SARÁ PAREDES AGUILLÓN  
AUXILIAR DE LA COORDINACIÓN DE COMPRAS

**INFORME MENSUAL DE ACTIVIDADES POR DEPARTAMENTO**

Departamento: **COMPRAS**

Período:

01 AL 31 1DE MARZO DEL 2022

| Fecha | PROGRAMA/ACTIVIDAD<br>(Nombre del programa, evento, actividad o tipo de apoyo)   | PERSONAS<br>BENEFICIADAS | LUGAR | CANTIDAD DE APOYOS | COMENTARIOS  |
|-------|--|--------------------------|-------|--------------------|--|
| MARZO | PROCESO DE COTIZACION: INSUMOS MEDICOS, FERRETERA, LIMPIEZA, PAPELERIA, PRODUCTOS DE BELLEZA, TONHER PARA IMPRESORA, EQUIPO DE COMPUTO, SERVICIO DE IMPRESION DE LONAS, DE BOLETOS, DE RECIBOS, MATERIAS PRIMAS, JUGUETES PARA DIFERENTES PROGRAMAS Y ACTIVIDADES, MATERIAL DIDACTICO, DIFERENTES INSUMOS PARA EL PROGRAMA DE "MERCADITO" Y SERVICIOS MECANICOS. | NA                       | NA    | NA                 | SE RECIBIERON LAS REQUISICIONES EN EL AREA DE MATERIALES HASTA EL 26 DE MARZO, POR LO QUE EN LA COORDINACIÓN DE COMPRAS ESTAMOS EN PROCESO DE COTIZACION PARA BRINDAR EL SERVICIO A LAS COORDINACIONES DEL ORGANISMO |
| MARZO | CONTRATACION ANUAL DE PAQUETES ALIMENTICIOS BAJO PROCESO DE LICITACION Y CONTRATACIONES ANUALES DE APARATOS ORTOPEDICOS, BAJO PROCESO DE INVITACION A CUANDO MENOS TRES PERSONAS.  | NA                       | NA    | NA                 | SE CELEBRÓ CONTRATACION DE PAQUETES ALIMENTICIOS A TRAVES DE PROCESO DE LICITACION, ASI COMO LA CONTRATACION ANUAL DE APARATOS ORTOPEDICOS BAJO PROCESO DE INVITACION A CUANDO MENOS TRES PERSONAS.                  |

  
LUCERO SARAI PAREDES AGUILLÓN  
AUXILIAR DE LA COORDINACIÓN DE COMPRAS

COORDINACIÓN: COMPRAS

| PROGRAMA | INDICADOR               | METAS       | ENERO | FEBRERO | MARZO | Total del PRIMER Trimestre |
|----------|-------------------------|-------------|-------|---------|-------|----------------------------|
|          | COMPRAS                 | PROGRAMADAS | 85    | 85      | 85    | 255                        |
|          |                         | REALIZADAS  | 14    | 106     | 155   | 275                        |
|          | REQUISICIONES ATENDIDAS | PROGRAMADAS | 150   | 200     | 250   | 600                        |
|          |                         | REALIZADAS  | 146   | 157     | 253   | 556                        |
|          | PROVEEDORES             | PROGRAMADAS | 20    | 20      | 20    | 60                         |
|          |                         | REALIZADAS  | 12    | 35      | 33    | 80                         |
|          | PROCEDIMIENTOS          | PROGRAMADAS | 10    | 10      | 10    | 30                         |
|          |                         | REALIZADAS  | 14    | 97      | 119   | 230                        |

| MES   | AÑO  | ÁREA RESPONSABLE    | NOMBRE DEL INDICADOR | OBJETIVO DEL INDICADOR | DEFINICIÓN DEL INDICADOR |
|-------|------|---------------------|----------------------|------------------------|--------------------------|
| MARZO | 2022 | RECURSOS MATERIALES | TARDES RECREATIVAS   |                        | TARDES RECREATIVAS       |

| MÉTODO DE CÁLCULO                        | UNIDAD DE MEDIDA | RESULTADOS 2021 | METAS 2022 | PROGRAMA DE TRABAJO      |         |       |       |      |       |       |        |            |         |           |           | TOTAL |    |   |
|--|------------------|-----------------|------------|--------------------------|---------|-------|-------|------|-------|-------|--------|------------|---------|-----------|-----------|-------|----|---|
|  |                  |                 |            | ENERO                    | FEBRERO | MARZO | ABRIL | MAYO | JUNIO | JULIO | AGOSTO | SEPTIEMBRE | OCTUBRE | NOVIEMBRE | DICIEMBRE |       |    |   |
| METAS ALCANZADAS ENTRE METAS PROGRAMADAS | TARDES           | 0               | 12         | PROGRAMADAS              | 1       | 1     | 1     | 1    | 1     | 1     | 1      | 1          | 1       | 1         | 1         | 1     | 12 |   |
|  |                  |                 |            | REALIZADAS               | 0       | 0     | 0     | 0    | 0     | 0     | 0      | 0          | 0       | 0         | 0         | 0     | 0  | 0 |
|  |                  |                 |            | ACUMULADO DE PROGRAMADAS | 1       | 2     | 3     | 4    | 5     | 6     | 7      | 8          | 9       | 10        | 11        | 12    | 12 |   |
|  |                  |                 |            | ACUMULADO DE REALIZADAS  | 0       | 0     | 0     | 0    | 0     | 0     | 0      | 0          | 0       | 0         | 0         | 0     | 0  | 0 |
|  |                  |                 |            | PENDIENTES POR REALIZAR  | 1       | 2     | 3     | 4    | 5     | 6     | 7      | 8          | 9       | 10        | 11        | 12    |    |   |

|                 |   |
|-----------------|---|
| CONCLUSIONES    | SE PRECISO MUCHA MEJORA EN CUANTO A PAREOS REALIZADOS. EL CLIMA LLUVOSO Y FRIO AUN SIGUEN AFECTANDO |
| RECOMENDACIONES | SACAR TODOS LOS PAREOS QUE SE PUEDEAN   |

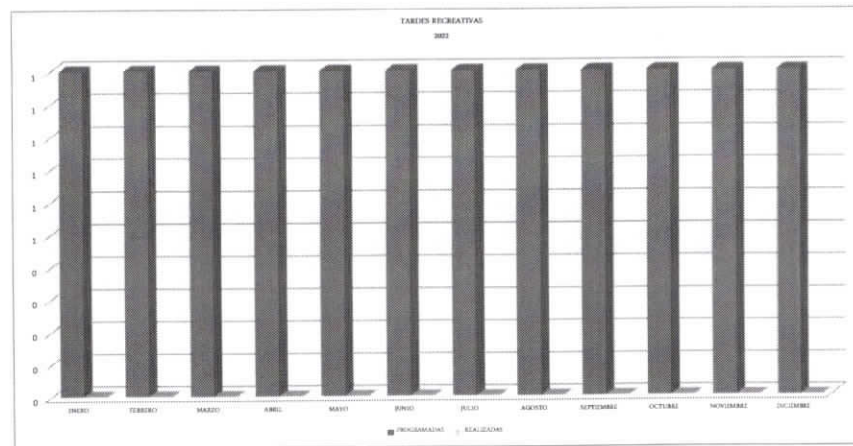



LIC. JESÚS ABRAHAM SALGADO ARELLANO  
COORDINADOR DE RECURSOS MATERIALES

| MES   | AÑO  | ÁREA RESPONSABLE    | NOMBRE DEL INDICADOR | OBJETIVO DEL INDICADOR                             | DEFINICIÓN DEL INDICADOR           |
|-------|------|---------------------|----------------------|--|------------------------------------|
| MARZO | 2022 | RECURSOS MATERIALES | REVISIÓN PREVENTIVA  | REALIZAR LAS REVISIONES CONSTANTES A LOS INMUEBLES | REGISTRO DE REVISIONES PREVENTIVAS |

| MÉTODO DE CÁLCULO                                  | UNIDAD DE MEDIDA | RESULTADOS 2021 | METAS 2022 | PROGRAMA DE TRABAJO      |         |       |       |      |       |       |        |            |         |           |           | TOTAL |    |     |    |
|--|------------------|-----------------|------------|--------------------------|---------|-------|-------|------|-------|-------|--------|------------|---------|-----------|-----------|-------|----|-----|----|
|  |                  |                 |            | ENERO                    | FEBRERO | MARZO | ABRIL | MAYO | JUNIO | JULIO | AGOSTO | SEPTIEMBRE | OCTUBRE | NOVIEMBRE | DICIEMBRE |       |    |     |    |
| REVISIONES ALCANZADAS ENTRE REVISIONES PROGRAMADAS | REVISIONES       | 227             | 240        | PROGRAMADAS              | 20      | 20    | 20    | 20   | 20    | 20    | 20     | 20         | 20      | 20        | 20        | 20    | 20 | 240 |    |
|  |                  |                 |            | REALIZADAS               | 20      | 16    | 14    | 0    | 0     | 0     | 0      | 0          | 0       | 0         | 0         | 0     | 0  | 0   | 50 |
|  |                  |                 |            | ACUMULADO DE PROGRAMADAS | 20      | 40    | 60    | 80   | 100   | 120   | 140    | 0          | 20      | 40        | 60        | 80    | 0  | 0   | 0  |
|  |                  |                 |            | ACUMULADO DE REALIZADAS  | 20      | 36    | 50    | 50   | 50    | 50    | 50     | 50         | 50      | 50        | 50        | 50    | 50 | 0   | 0  |
|  |                  |                 |            | PENDIENTES POR REALIZAR  | 0       | 4     | 10    | 30   | 50    | 70    | 90     | 90         | 90      | 90        | 90        | 90    | 0  |     |    |

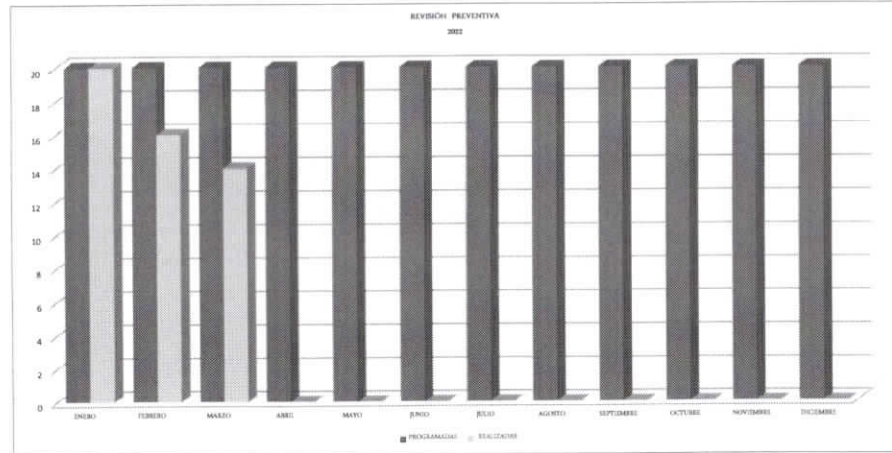
|                 |  |
|-----------------|--|
| CONCLUSIONES    |  |
| RECOMENDACIONES |  |



  
LIC. JESÚS ABRAHAM SALGADO ARELLANO  
COORDINADOR DE RECURSOS MATERIALES

| MES   | AÑO  | ÁREA RESPONSABLE    | NOMBRE DEL INDICADOR         | OBJETIVO DEL INDICADOR                          | DEFINICIÓN DEL INDICADOR                             |
|-------|------|---------------------|------------------------------|---|--|
| MARZO | 2022 | RECURSOS MATERIALES | INVENTARIO DE BIENES MUEBLES | REALIZAR EL CONTEO FÍSICO DE LOS BIENES MUEBLES | LEVANTAMIENTO DE INVENTARIO FÍSICO DE BIENES MUEBLES |

| MÉTODO DE CÁLCULO                                    | UNIDAD DE MEDIDA  | RESULTADOS 2021 | METAS 2022 |                          | PROGRAMA DE TRABAJO |         |       |       |      |       |       |        |            |         |           |           | TOTAL |   |   |
|--|-------------------|-----------------|------------|--------------------------|---------------------|---------|-------|-------|------|-------|-------|--------|------------|---------|-----------|-----------|-------|---|---|
|  |                   |                 |            |                          | ENERO               | FEBRERO | MARZO | ABRIL | MAYO | JUNIO | JULIO | AGOSTO | SEPTIEMBRE | OCTUBRE | NOVIEMBRE | DICIEMBRE |       |   |   |
| INVENTARIOS ALCANZADOS ENTRE INVENTARIOS PROGRAMADOS | INVENTARIO FÍSICO | 1               | 2          | PROGRAMADAS              | 0                   | 0       | 1     | 0     | 0    | 0     | 0     | 0      | 0          | 1       | 0         | 0         | 0     | 2 |   |
|  |                   |                 |            | REALIZADAS               | 0                   | 0       | 0     | 0     | 0    | 0     | 0     | 0      | 0          | 0       | 0         | 0         | 0     | 0 | 0 |
|  |                   |                 |            | ACUMULADO DE PROGRAMADAS | 0                   | 0       | 1     | 1     | 1    | 1     | 1     | 0      | 1          | 1       | 1         | 1         | 1     | 1 | 0 |
|  |                   |                 |            | ACUMULADO DE REALIZADAS  | 0                   | 0       | 0     | 0     | 0    | 0     | 0     | 0      | 0          | 0       | 0         | 0         | 0     | 0 | 0 |
|  |                   |                 |            | PENDIENTES POR REALIZAR  | 0                   | 0       | 1     | 1     | 1    | 1     | 1     | 1      | 0          | 1       | 1         | 0         | 0     |   |   |

|                 |  |
|-----------------|--|
| CONCLUSIONES    |  |
| RECOMENDACIONES |  |

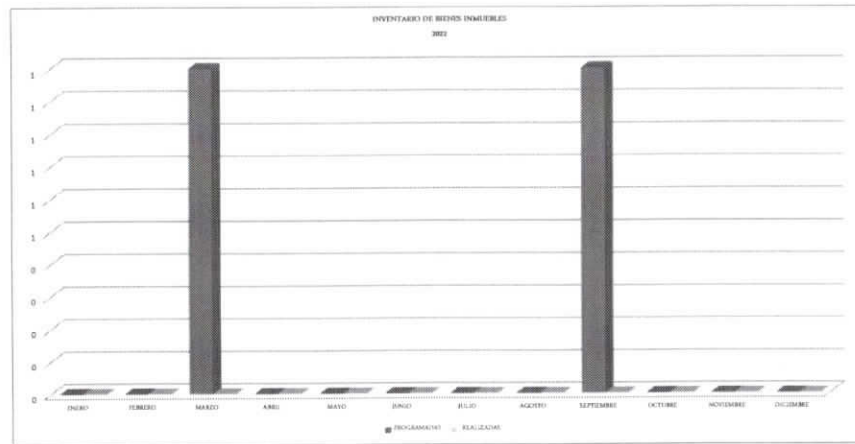



  
LIC. JESÚS ABRAHAM SALGADO ARELLANO  
COORDINADOR DE RECURSOS MATERIALES

| MES   | AÑO  | ÁREA RESPONSABLE    | NOMBRE DEL INDICADOR | OBJETIVO DEL INDICADOR                        | DEFINICIÓN DEL INDICADOR         |
|-------|------|---------------------|----------------------|---|----------------------------------|
| MARZO | 2022 | RECURSOS MATERIALES | DONACIONES RECIBIDAS | RECIBIR DONACIONES DE LA POBLACIÓN EN GENERAL | REGISTRO DE DONACIONES RECIBIDAS |

| MÉTODO DE CÁLCULO                                  | UNIDAD DE MEDIDA | RESULTADOS 2021 | METAS 2022 | PROGRAMA DE TRABAJO      |         |       |       |      |       |       |        |            |         |           |           | TOTAL |    |     |    |
|--|------------------|-----------------|------------|--------------------------|---------|-------|-------|------|-------|-------|--------|------------|---------|-----------|-----------|-------|----|-----|----|
|  |                  |                 |            | ENERO                    | FEBRERO | MARZO | ABRIL | MAYO | JUNIO | JULIO | AGOSTO | SEPTIEMBRE | OCTUBRE | NOVIEMBRE | DICIEMBRE |       |    |     |    |
| DONACIONES ALCANZADAS ENTRE DONACIONES PROGRAMADAS | DONACIONES       | 321             | 300        | PROGRAMADAS              | 25      | 25    | 25    | 25   | 25    | 25    | 25     | 25         | 25      | 25        | 25        | 25    | 25 | 300 |    |
|  |                  |                 |            | REALIZADAS               | 29      | 30    | 24    | 0    | 0     | 0     | 0      | 0          | 0       | 0         | 0         | 0     | 0  | 0   | 83 |
|  |                  |                 |            | ACUMULADO DE PROGRAMADAS | 25      | 50    | 75    | 100  | 125   | 150   | 175    | 0          | 25      | 50        | 75        | 100   | 0  | 0   | 0  |
|  |                  |                 |            | ACUMULADO DE REALIZADAS  | 29      | 59    | 83    | 83   | 83    | 83    | 83     | 83         | 83      | 83        | 83        | 83    | 83 | 83  | 83 |
|  |                  |                 |            | PENDIENTES POR REALIZAR  | -4      | -9    | -8    | 17   | 42    | 67    | 92     | 0          | -58     | -33       | 0         | 0     | 0  |     |    |

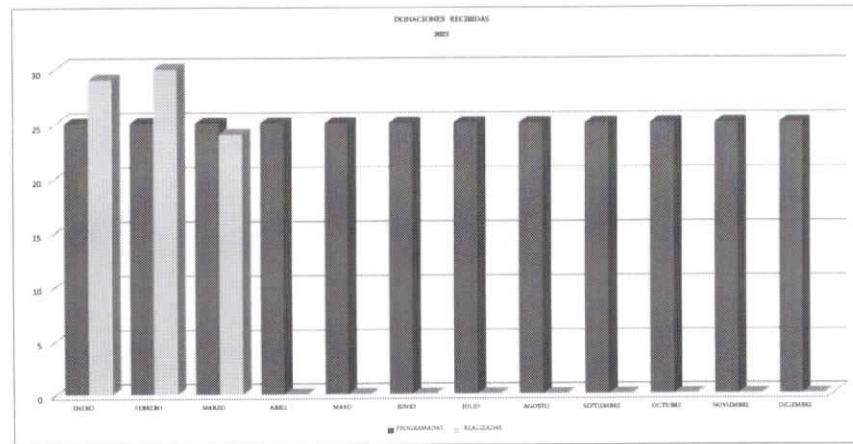
|                 |  |
|-----------------|--|
| CONCLUSIONES    |  |
| RECOMENDACIONES |  |





LIC. JESÚS ABRAHAM SALGADO ARELLANO  
 COORDINADOR DE RECURSOS MATERIALES

| MES   | AÑO  | ÁREA RESPONSABLE    | ENOMBRE DEL INDICADOR | OBJETIVO DEL INDICADOR                                | DEFINICIÓN DEL INDICADOR      |
|-------|------|---------------------|-----------------------|---|-------------------------------|
| MARZO | 2022 | RECURSOS MATERIALES | PASEOS EN LANCHAS     | BRINDAR UNA ACTIVIDAD DE ESPARCIMIENTO A LA POBLACIÓN | PASEOS RECREATIVOS EN LANCHAS |

| MÉTODO DE CÁLCULO                        | UNIDAD DE MEDIDA | RESULTADOS 2021 | METAS 2022 | PROGRAMA DE TRABAJO      |         |       |       |       |       |       |        |            |         |           |           | TOTAL |       |       |
|--|------------------|-----------------|------------|--------------------------|---------|-------|-------|-------|-------|-------|--------|------------|---------|-----------|-----------|-------|-------|-------|
|  |                  |                 |            | ENERO                    | FEBRERO | MARZO | ABRIL | MAYO  | JUNIO | JULIO | AGOSTO | SEPTIEMBRE | OCTUBRE | NOVIEMBRE | DICIEMBRE |       |       |       |
| METAS ALCANZADAS ENTRE METAS PROGRAMADAS | PASEOS           | 4,522           | 5,000      | PROGRAMADAS              | 416     | 416   | 416   | 416   | 416   | 416   | 416    | 416        | 416     | 417       | 417       | 416   | 5,000 |       |
|  |                  |                 |            | REALIZADAS               | 443     | 480   | 777   | 0     | 0     | 0     | 0      | 0          | 0       | 0         | 0         | 0     | 0     | 1,715 |
|  |                  |                 |            | ACUMULADO DE PROGRAMADAS | 416     | 832   | 1,248 | 1,664 | 2,080 | 2,500 | 2,916  | 0          | 416     | 833       | 1,250     | 1,664 | 0     | 0     |
|  |                  |                 |            | ACUMULADO DE REALIZADAS  | 448     | 838   | 1,716 | 1,716 | 1,716 | 1,716 | 1,716  | 1,716      | 1,716   | 1,716     | 1,716     | 1,716 | 0     | 0     |
|  |                  |                 |            | PENDIENTES POR REALIZAR  | -32     | -108  | -486  | -49   | 387   | 788   | 1,203  | 0          | -1,299  | -802      | 0         | 0     |       |       |

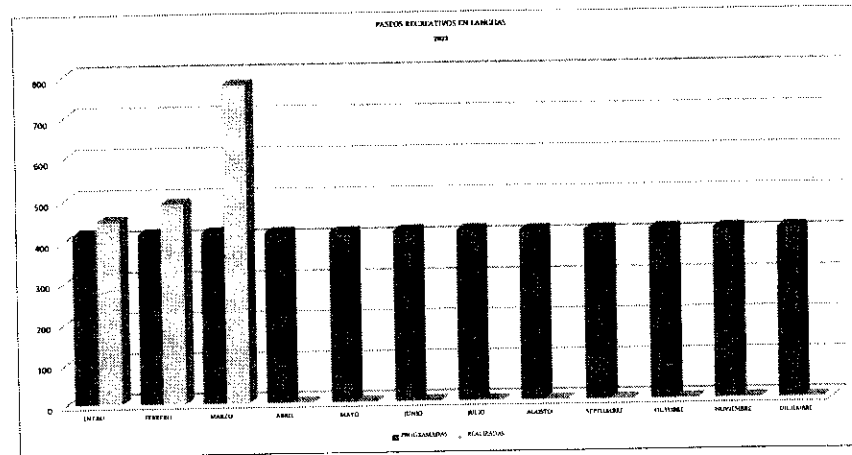
|                 |   |
|-----------------|---|
| CONCLUSIONES    | SE PRECISO MUCHA MEJORA EN CUANTO A PASEOS REALIZADOS, EL CLIMA LLUVOSO Y FRIO ALJ SIQUER AFECTANDO |
| RECOMENDACIONES | SACAR TODOS LOS PASEOS QUE SE PUEDAN  |



  
LIC. JESÚS ABRAHAM SALGADO ARELLANO  
COORDINADOR DE RECURSOS MATERIALES

| MES   | AÑO  | ÁREA RESPONSABLE    | NOMBRE DEL INDICADOR | OBJETIVO DEL INDICADOR | DEFINICIÓN DEL INDICADOR |
|-------|------|---------------------|----------------------|------------------------|--------------------------|
| MARZO | 2022 | RECURSOS MATERIALES | TARDES RECREATIVAS   |                        | TARDES RECREATIVAS       |

| MÉTODO DE CÁLCULO                        | UNIDAD DE MEDIDA | RESULTADOS 2021 | METAS 2022 | PROGRAMA DE TRABAJO      |         |       |       |      |       |       |        |            |         |           |           | TOTAL |    |    |    |    |
|--|------------------|-----------------|------------|--------------------------|---------|-------|-------|------|-------|-------|--------|------------|---------|-----------|-----------|-------|----|----|----|----|
|  |                  |                 |            | ENERO                    | FEBRERO | MARZO | ABRIL | MAYO | JUNIO | JULIO | AGOSTO | SEPTIEMBRE | OCTUBRE | NOVIEMBRE | DICIEMBRE |       |    |    |    |    |
| METAS ALCANZADAS ENTRE METAS PROGRAMADAS | TARDES           | 0               | 12         | PROGRAMADAS              | 1       | 2     | 1     | 1    | 1     | 1     | 1      | 1          | 1       | 1         | 1         | 1     | 1  | 12 |    |    |
|  |                  |                 |            | REALIZADAS               | 0       | 0     | 0     | 0    | 0     | 0     | 0      | 0          | 0       | 0         | 0         | 0     | 0  | 0  | 0  |    |
|  |                  |                 |            | ACUMULADO DE PROGRAMADAS | 1       | 2     | 3     | 4    | 5     | 6     | 7      | 8          | 9       | 10        | 11        | 12    | 12 | 12 | 12 |    |
|  |                  |                 |            | ACUMULADO DE REALIZADAS  | 0       | 0     | 0     | 0    | 0     | 0     | 0      | 0          | 0       | 0         | 0         | 0     | 0  | 0  | 0  | 0  |
|  |                  |                 |            | PENDIENTES POR REALIZAR  | 1       | 2     | 3     | 4    | 5     | 6     | 7      | 8          | 9       | 10        | 11        | 12    | 12 | 12 | 12 | 12 |

|                 |  |
|-----------------|--|
| CONCLUSIONES    | SE PRECISO MUCHA MEJORA EN CUANTO A PASEOS REALIZADOS. EL CLIMA LLUVIOSO Y FRIO AUN SIGUEN AFECTANDO |
| RECOMENDACIONES | SACAR TODOS LOS PASEOS QUE SE PUEDAN   |

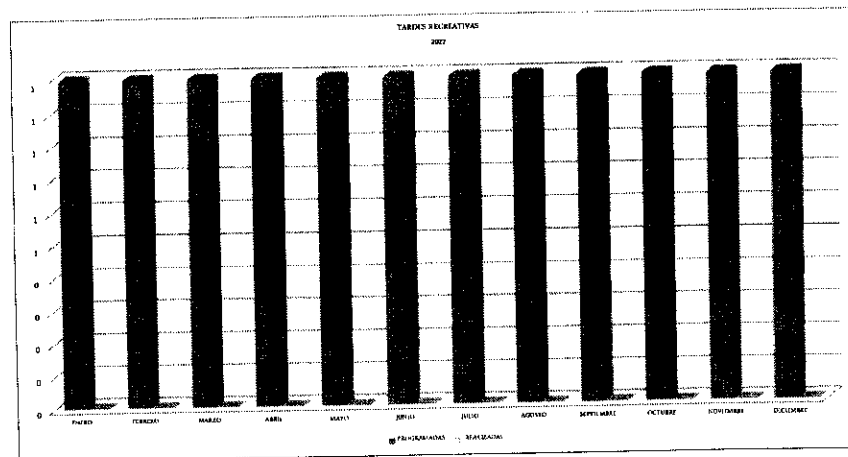

LIC. JESÚS ABRAHAM SALGADO ARELLANO  
COORDINADOR DE RECURSOS MATERIALES

| MES   | AÑO  | ÁREA RESPONSABLE    | NOMBRE DEL INDICADOR | OBJETIVO DEL INDICADOR                                    | DEFINICIÓN DEL INDICADOR      |
|-------|------|---------------------|----------------------|---|-------------------------------|
| MARZO | 2022 | RECURSOS MATERIALES | COMEDOR              | BRINDAR UN SERVICIO HIGIENICO Y DE CALIDAD A LA POBLACION | REGISTRO DE VENTAS REALIZADAS |

| MÉTODO DE CÁLCULO                              | UNIDAD DE MEDIDA | RESULTADOS 2021 | METAS 2022 | PROGRAMA DE TRABAJO      |         |       |       |       |       |       |        |            |         |           |           | TOTAL  |        |        |        |        |
|--|------------------|-----------------|------------|--------------------------|---------|-------|-------|-------|-------|-------|--------|------------|---------|-----------|-----------|--------|--------|--------|--------|--------|
|  |                  |                 |            | ENERO                    | FEBRERO | MARZO | ABRIL | MAYO  | JUNIO | JULIO | AGOSTO | SEPTIEMBRE | OCTUBRE | NOVIEMBRE | DICIEMBRE |        |        |        |        |        |
| COMANDAS ALCANZADAS ENTRE COMANDAS PROGRAMADAS | COMANDAS         | 14,690          | 16,500     | PROGRAMADAS              | 1,641   | 1,641 | 1,642 | 1,641 | 1,642 | 1,642 | 1,642  | 1,642      | 1,642   | 1,642     | 1,641     | 1,642  | 16,500 |        |        |        |
|  |                  |                 |            | REALIZADAS               | 728     | 978   | 1,102 | 0     | 0     | 0     | 0      | 0          | 0       | 0         | 0         | 0      | 0      | 0      | 2,808  |        |
|  |                  |                 |            | ACUMULADO DE PROGRAMADAS | 1,641   | 3,082 | 4,624 | 6,165 | 7,707 | 9,249 | 10,791 | 12,333     | 13,875  | 15,416    | 16,958    | 18,500 | 20,041 | 21,583 | 23,125 | 24,667 |
|  |                  |                 |            | ACUMULADO DE REALIZADAS  | 728     | 1,707 | 2,809 | 3,809 | 4,809 | 5,809 | 6,809  | 7,809      | 8,809   | 9,809     | 10,809    | 11,809 | 12,809 | 13,809 | 14,809 | 15,809 |
| PENDIENTES POR REALIZAR                        |                  |                 |            | 813                      | 1,378   | 1,816 | 2,256 | 2,698 | 3,140 | 3,582 | 4,024  | 4,466      | 4,908   | 5,350     | 5,792     | 6,234  | 6,676  | 7,118  |        |        |

|                 |
|-----------------|
| CONCLUSIONES    |
| RECOMENDACIONES |



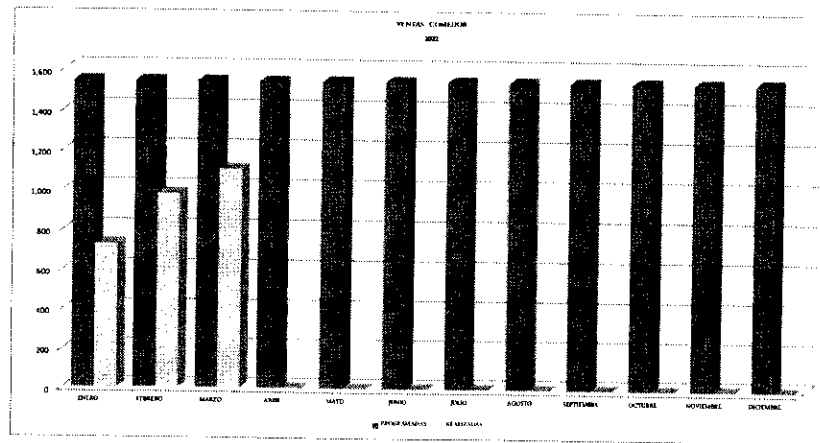
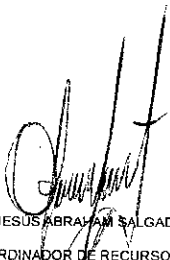

LIC. JESÚS ABRAHAM SALGADO ARELLANO  
COORDINADOR DE RECURSOS MATERIALES

| MESE  | AÑO  | ÁREA RESPONSABLE    | NOMBRE DEL INDICADOR                  | OBJETIVO DEL INDICADOR                                    | DEFINICIÓN DEL INDICADOR                          |
|-------|------|---------------------|---------------------------------------|---|---|
| MARZO | 2022 | RECURSOS MATERIALES | MANTENIMIENTOS REALIZADOS A VEHICULOS | REALIZAR MANTENIMIENTO A LOS VEHICULOS CUANDO SE REQUIERA | REGISTRO DE MANTENIMIENTOS REALIZADOS A VEHICULOS |

| MÉTODO DE CÁLCULO  | UNIDAD DE MEDIDA | RESULTADOS 2021 | METAS 2022 | PROGRAMA DE TRABAJO      |         |       |       |      |       |       |        |            |         |           |           | TOTAL |     |    |
|--|------------------|-----------------|------------|--------------------------|---------|-------|-------|------|-------|-------|--------|------------|---------|-----------|-----------|-------|-----|----|
|  |                  |                 |            | ENERO                    | FEBRERO | MARZO | ABRIL | MAYO | JUNIO | JULIO | AGOSTO | SEPTIEMBRE | OCTUBRE | NOVIEMBRE | DECIEMBRE |       |     |    |
| MANTENIMIENTOS ALCANZADOS ENTRE MANTENIMIENTOS PROGRAMADOS | MANTENIMIENTOS   | 149             | 150        | PROGRAMADAS              | 12      | 13    | 14    | 16   | 17    | 17    | 10     | 10         | 10      | 10        | 10        | 10    | 150 |    |
|  |                  |                 |            | REALIZADAS               | 12      | 8     | 10    | 0    | 0     | 0     | 0      | 0          | 0       | 0         | 0         | 0     | 0   | 30 |
|  |                  |                 |            | ACUMULADO DE PROGRAMADAS | 12      | 25    | 40    | 56   | 73    | 90    | 100    | 0          | 10      | 20        | 30        | 40    | 40  | 0  |
|  |                  |                 |            | ACUMULADO DE REALIZADAS  | 12      | 20    | 30    | 30   | 30    | 30    | 30     | 30         | 30      | 30        | 30        | 30    | 30  | 30 |
| PENDIENTES POR REALIZAR                                    |                  |                 |            | 1                        | 5       | 10    | 26    | 43   | 60    | 70    | 0      | -20        | -10     | 0         | 0         | 0     |     |    |

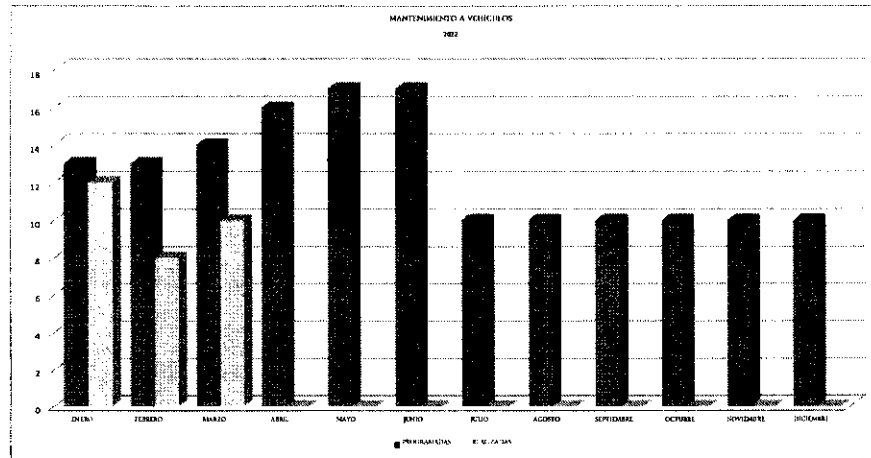
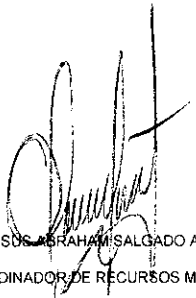
|                 |  |
|-----------------|--|
| CONCLUSIONES    |  |
| RECOMENDACIONES |  |

LIC. JESÚS ABRAHAM SALGADO ARELLANO  
COORDINADOR DE RECURSOS MATERIALES



| MES   | AÑO  | ÁREA RESPONSABLE    | NOMBRE DEL INDICADOR       | OBJETIVO DEL INDICADOR                       | DEFINICIÓN DEL INDICADOR                |
|-------|------|---------------------|----------------------------|--|---|
| MARZO | 2022 | RECURSOS MATERIALES | MANTENIMIENTO DE EDIFICIOS | REALIZAR LOS MANTENIMIENTOS QUE SE REQUIERAN | REGISTRAR LOS MANTENIMIENTOS REALIZADOS |

| MÉTODO DE CÁLCULO  | UNIDAD DE MEDIDA | RESULTADOS 2021 | METAS 2022 | PROGRAMA DE TRABAJO      |         |       |       |      |       |       |        |            |         |           |           | TOTAL |    |     |    |   |
|--|------------------|-----------------|------------|--------------------------|---------|-------|-------|------|-------|-------|--------|------------|---------|-----------|-----------|-------|----|-----|----|---|
|  |                  |                 |            | ENERO                    | FEBRERO | MARZO | ABRIL | MAYO | JUNIO | JULIO | AGOSTO | SEPTIEMBRE | OCTUBRE | NOVIEMBRE | DICIEMBRE |       |    |     |    |   |
| MANTENIMIENTOS ALCANZADOS ENTRE MANTENIMIENTOS PROGRAMADOS | MANTENIMIENTOS   | 240             | 274        | PROGRAMADAS              | 22      | 23    | 23    | 22   | 23    | 23    | 24     | 23         | 23      | 22        | 23        | 23    | 23 | 274 |    |   |
|  |                  |                 |            | REALIZADAS               | 21      | 18    | 16    | 0    | 0     | 0     | 0      | 0          | 0       | 0         | 0         | 0     | 0  | 0   | 54 |   |
|  |                  |                 |            | ACUMULADO DE PROGRAMADAS | 22      | 45    | 68    | 80   | 113   | 138   | 160    | 0          | 23      | 46        | 68        | 91    | 0  | 0   | 0  |   |
|  |                  |                 |            | ACUMULADO DE REALIZADAS  | 21      | 39    | 54    | 54   | 54    | 54    | 54     | 54         | 54      | 54        | 54        | 54    | 54 | 54  | 54 | 0 |
|  |                  |                 |            | PENDIENTES POR REALIZAR  | 1       | 5     | 14    | 38   | 69    | 82    | 106    | 0          | -31     | -8        | 0         | 0     | 0  | 0   | 0  | 0 |

|                 |  |
|-----------------|--|
| CONCLUSIONES    |  |
| RECOMENDACIONES |  |

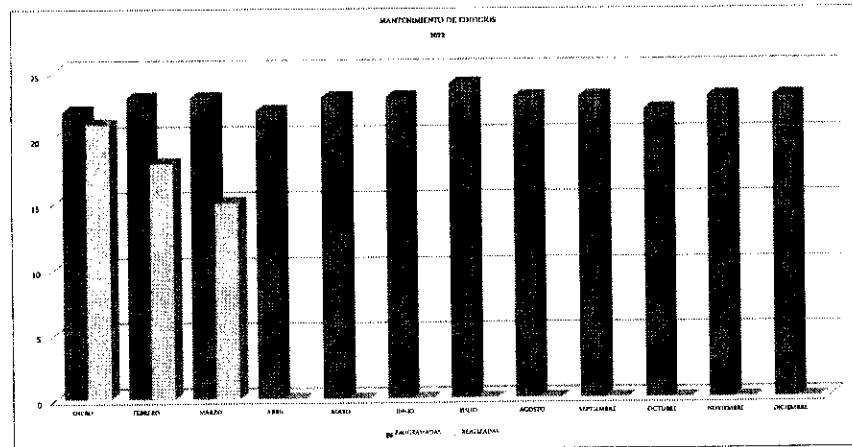

LIC. JESÚS ABRAHAM SALGADO ARELLANO  
COORDINADOR DE RECURSOS MATERIALES

| MES   | AÑO  | ÁREA RESPONSABLE    | NOMBRE DEL INDICADOR | OBJETIVO DEL INDICADOR                             | DEFINICIÓN DEL INDICADOR           |
|-------|------|---------------------|----------------------|--|------------------------------------|
| MARZO | 2022 | RECURSOS MATERIALES | REVISIÓN PREVENTIVA  | REALIZAR LAS REVISIONES CONSTANTES A LOS INMUEBLES | REGISTRO DE REVISIONES PREVENTIVAS |

| MÉTODO DE CÁLCULO                                  | UNIDAD DE MEDIDA | RESULTADOS 2021 | METAS 2022 | PROGRAMA DE TRABAJO      |         |       |       |      |       |       |        |            |         |           |           | TOTAL |    |     |    |    |
|--|------------------|-----------------|------------|--------------------------|---------|-------|-------|------|-------|-------|--------|------------|---------|-----------|-----------|-------|----|-----|----|----|
|  |                  |                 |            | ENERO                    | FEBRERO | MARZO | ABRIL | MAYO | JUNIO | JULIO | AGOSTO | SEPTIEMBRE | OCTUBRE | NOVIEMBRE | DICIEMBRE |       |    |     |    |    |
| REVISIONES ALCANZADAS ENTRE REVISIONES PROGRAMADAS | REVISIONES       | 277             | 240        | PROGRAMADAS              | 20      | 20    | 20    | 20   | 20    | 20    | 20     | 20         | 20      | 20        | 20        | 20    | 20 | 240 |    |    |
|  |                  |                 |            | REALIZADAS               | 20      | 16    | 14    | 0    | 0     | 0     | 0      | 0          | 0       | 0         | 0         | 0     | 0  | 0   | 60 |    |
|  |                  |                 |            | ACUMULADO DE PROGRAMADAS | 20      | 40    | 60    | 80   | 100   | 120   | 140    | 0          | 20      | 40        | 60        | 80    | 0  | 0   | 0  | 0  |
|  |                  |                 |            | ACUMULADO DE REALIZADAS  | 20      | 36    | 50    | 50   | 50    | 50    | 50     | 50         | 50      | 50        | 50        | 50    | 50 | 50  | 50 | 50 |
|  |                  |                 |            | PENDIENTES POR REALIZAR  | 0       | 4     | 10    | 30   | 50    | 70    | 80     | 0          | -30     | -10       | 0         | 0     | 0  |     |    |    |

|                 |  |
|-----------------|--|
| CONCLUSIONES    |  |
| RECOMENDACIONES |  |

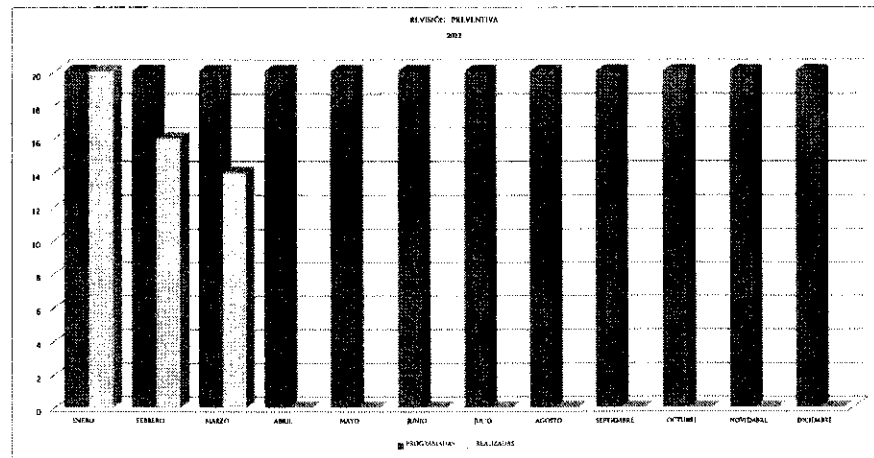

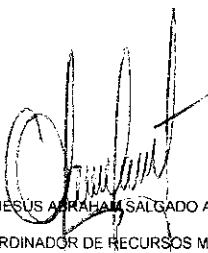
  
LIC. JESÚS ABRAHAM SALGADO ARELLANO  
COORDINADOR DE RECURSOS MATERIALES

| MES   | AÑO  | ÁREA RESPONSABLE    | NOMBRE DEL INDICADOR         | OBJETIVO DEL INDICADOR                          | DEFINICIÓN DEL INDICADOR                             |
|-------|------|---------------------|------------------------------|---|--|
| MARZO | 2022 | RECURSOS MATERIALES | INVENTARIO DE BIENES MUEBLES | REALIZAR EL CONTEO FÍSICO DE LOS BIENES MUEBLES | LEVANTAMIENTO DE INVENTARIO FÍSICO DE BIENES MUEBLES |

| MÉTODO DE CÁLCULO                                    | UNIDAD DE MEDIDA  | RESULTADOS 2021 | METAS 2022 |                          | PROGRAMA DE TRABAJO |         |       |       |      |       |       |        |            |         |           |           | TOTAL |   |   |   |   |
|--|-------------------|-----------------|------------|--------------------------|---------------------|---------|-------|-------|------|-------|-------|--------|------------|---------|-----------|-----------|-------|---|---|---|---|
|  |                   |                 |            |                          | ENERO               | FEBRERO | MARZO | ABRIL | MAYO | JUNIO | JULIO | AGOSTO | SEPTIEMBRE | OCTUBRE | NOVIEMBRE | DECIEMBRE |       |   |   |   |   |
| INVENTARIOS ALCANZADOS ENTRE INVENTARIOS PROGRAMADOS | INVENTARIO FÍSICO | 1               | 2          | PROGRAMADAS              | 0                   | 0       | 1     | 0     | 0    | 0     | 0     | 0      | 0          | 1       | 0         | 0         | 0     | 0 | 2 |   |   |
|  |                   |                 |            | REALIZADAS               | 0                   | 0       | 0     | 0     | 0    | 0     | 0     | 0      | 0          | 0       | 0         | 0         | 0     | 0 | 0 | 0 |   |
|  |                   |                 |            | ACUMULADO DE PROGRAMADAS | 0                   | 0       | 1     | 1     | 1    | 1     | 1     | 1      | 1          | 1       | 1         | 1         | 1     | 1 | 1 | 1 | 0 |
|  |                   |                 |            | ACUMULADO DE REALIZADAS  | 0                   | 0       | 0     | 0     | 0    | 0     | 0     | 0      | 0          | 0       | 0         | 0         | 0     | 0 | 0 | 0 | 0 |
|  |                   |                 |            | PENDIENTES POR REALIZAR  | 0                   | 0       | 1     | 1     | 1    | 1     | 1     | 1      | 1          | 1       | 1         | 1         | 1     | 1 | 1 | 1 | 0 |
| CONCLUSIONES   |                   |                 |            |                          |                     |         |       |       |      |       |       |        |            |         |           |           |       |   |   |   |   |
| RECOMENDACIONES                                      |                   |                 |            |                          |                     |         |       |       |      |       |       |        |            |         |           |           |       |   |   |   |   |

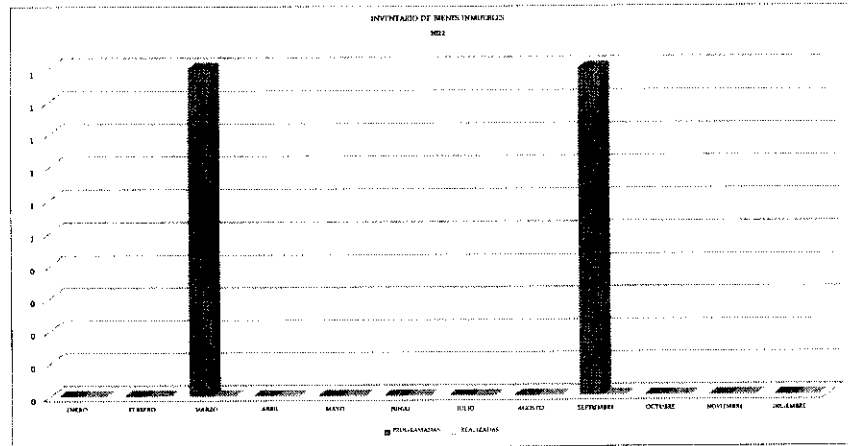

  
LIC. JESÚS ABRAHAM SALGADO ARELLANO  
COORDINADOR DE RECURSOS MATERIALES

| MES   | AÑO  | ÁREA RESPONSABLE    | NOMBRE DEL INDICADOR | OBJETIVO DEL INDICADOR                        | DEFINICIÓN DEL INDICADOR         |
|-------|------|---------------------|----------------------|---|----------------------------------|
| MARZO | 2022 | RECURSOS MATERIALES | DONACIONES RECIBIDAS | RECIBIR DONACIONES DE LA POBLACIÓN EN GENERAL | REGISTRO DE DONACIONES RECIBIDAS |

| MÉTODO DE CÁLCULO                                  | UNIDAD DE MEDIDA | RESULTADOS 2021 | METAS 2022 | PROGRAMA DE TRABAJO      |         |       |       |      |       |       |        |            |         |           |       | TOTAL |     |    |
|--|------------------|-----------------|------------|--------------------------|---------|-------|-------|------|-------|-------|--------|------------|---------|-----------|-------|-------|-----|----|
|  |                  |                 |            | ENERO                    | FEBRERO | MARZO | ABRIL | MAYO | JUNIO | JULIO | AGOSTO | SEPTIEMBRE | OCTUBRE | NOVIEMBRE | ENERO |       |     |    |
| DONACIONES ALCANZADAS ENTRE DONACIONES PROGRAMADAS | DONACIONES       | 321             | 300        | PROGRAMADAS              | 26      | 26    | 26    | 26   | 26    | 26    | 26     | 26         | 26      | 26        | 26    | 26    | 300 |    |
|  |                  |                 |            | REALIZADAS               | 29      | 30    | 24    | 0    | 0     | 0     | 0      | 0          | 0       | 0         | 0     | 0     | 0   | 83 |
|  |                  |                 |            | ACUMULADO DE PROGRAMADAS | 26      | 50    | 75    | 100  | 125   | 150   | 175    | 0          | 26      | 50        | 75    | 100   | 0   | 0  |
|  |                  |                 |            | ACUMULADO DE REALIZADAS  | 29      | 59    | 83    | 83   | 83    | 83    | 83     | 83         | 83      | 83        | 83    | 83    | 83  | 0  |
|  |                  |                 |            | PENDIENTES POR REALIZAR  | -4      | -8    | -3    | 17   | 42    | 67    | 92     | 0          | -58     | -33       | 0     | 0     |     |    |

|                 |  |
|-----------------|--|
| CONCLUSIONES    |  |
| RECOMENDACIONES |  |

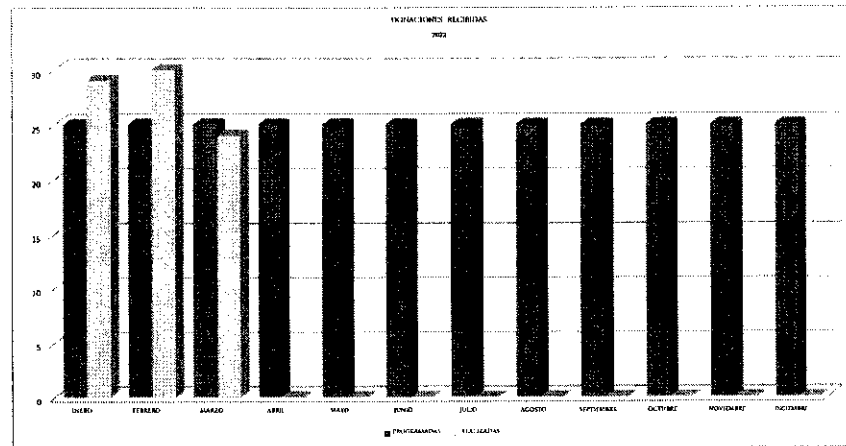

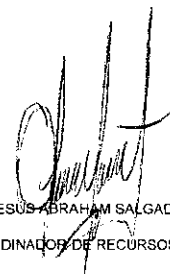

  
LIC. JESÚS ABRAHAM SALGADO ARELLANO  
COORDINADOR DE RECURSOS MATERIALES

| MES   | AÑO  | ÁREA RESPONSABLE    | NOMBRE DEL INDICADOR             | OBJETIVO DEL INDICADOR  | DEFINICIÓN DEL INDICADOR       |
|-------|------|---------------------|----------------------------------|---|--------------------------------|
| MARZO | 2022 | RECURSOS MATERIALES | VENTA DE PRODUCTO TIENDA MIRADOR | OFRECER PRODUCTOS AL VISITANTE DEL MIRADOR SALTILLO PARA ISENTIVAR EL DESARROLLO DE LA ECONOMÍA | OFRECER A LA POBLACION ABIERTA |

| MÉTODO DE CÁLCULO                           | UNIDAD DE MEDIDA | RESULTADOS 2021 | METAS 2022 | PROGRAMA DE TRABAJO      |         |       |       |      |       |       |        |            |         |           |           | TOTAL |       |       |     |
|---|------------------|-----------------|------------|--------------------------|---------|-------|-------|------|-------|-------|--------|------------|---------|-----------|-----------|-------|-------|-------|-----|
|   |                  |                 |            | ENERO                    | FEBRERO | MARZO | ABRIL | MAYO | JUNIO | JULIO | AGOSTO | SEPTIEMBRE | OCTUBRE | NOVIEMBRE | DECIEMBRE |       |       |       |     |
| PERSONAS PROGRAMADAS/PERSONAS BENEFICIARIAS | PERSONAS         | 2,122           | 2,124      | PROGRAMADAS              | 177     | 177   | 177   | 177  | 177   | 177   | 177    | 177        | 177     | 177       | 177       | 177   | 177   | 2,124 |     |
|   |                  |                 |            | REALIZADAS               | 89      | 98    | 189   |      |       |       |        |            | 177     | 177       | 177       | 177   | 177   | 177   | 331 |
|   |                  |                 |            | ACUMULADO DE PROGRAMADAS | 177     | 354   | 531   | 708  | 885   | 1,062 | 1,239  | 1,416      | 1,593   | 1,770     | 1,947     | 2,124 | 2,124 | 2,124 | 331 |
|   |                  |                 |            | ACUMULADO DE REALIZADAS  | 89      | 145   | 331   | 331  | 331   | 331   | 331    | 331        | 331     | 331       | 331       | 331   | 331   | 331   | 331 |
|   |                  |                 |            | PENDIENTES POR REALIZAR  | 88      | 209   | 200   | 377  | 554   | 731   | 908    | 1,085      | 1,262   | 1,439     | 1,616     | 1,793 | 1,793 |       |     |

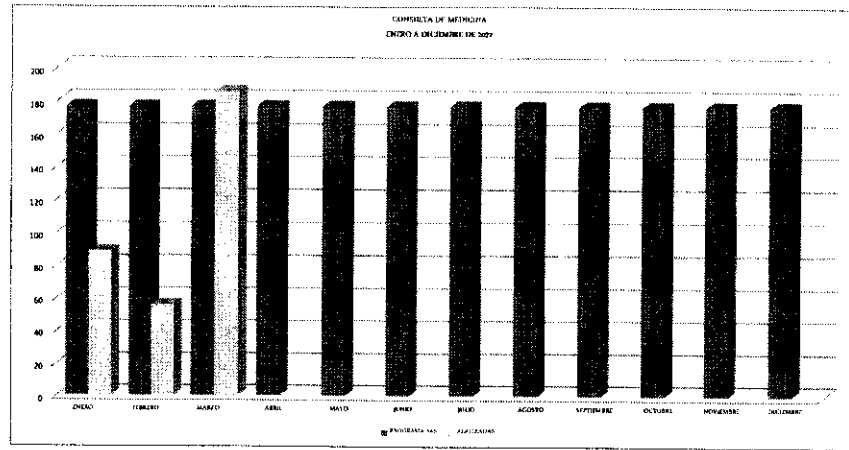
|                  |                                       |
|------------------|---------------------------------------|
| CONCLUSIONES:    | NO SE CUMPLIO CON LA META MENSUAL     |
| RECOMENDACIONES: | PROMOCION Y DIFUSION DE LOS SERVICIOS |



  
LIC. JESÚS ABRAHAM SALGADO ARELLANO  
COORDINADOR DE RECURSOS MATERIALES

Departamento:

RECURSOS MATERIALES

Período: 1 al 31 de marzo de 2022.

| Fecha            | PROGRAMA/ACTIVIDAD<br>(Nombre del programa, evento, actividad o tipo de apoyo) | PERSONAS<br>BENEFICIADAS | LUGAR   | CANTIDAD DE APOYOS | COMENTARIOS  |
|------------------|--|--------------------------|---|--------------------|--|
| 31 de marzo 2022 | MANTENIMIENTO DE VEHICULOS   | 10                       | EDIFICIO DIF SALTILLO   | 10                 | SE REALIZARON MANTENIMIENTOS A VEHICULOS OFICIALES |
| 31 de marzo 2022 | MANTENIMIENTO PREVENTIVO DE EDIFICIOS  | 14                       | EDIFICIO DIF SALTILLO, CENTROS INFANTILES, UBR, CENTRO RECRETIVO DE LOS GRANDES | 14                 |  |
| 31 de marzo 2022 | MANTENIMIENTO DE EDIFICIOS   | 15                       | CENTROS INFANTILES, UBR, EDIFICIO DIF SALTILLO                                  | 15                 |  |
| 31 de marzo 2022 | VENTAS DE COMEDOR  | 1102                     | EDIFICIO DIF SALTILLO   | 1102               |  |
| 31 de marzo 2022 | INVENTARIOS REALIZADOS   | 0                        | EDIFICIO DIF SALTILLO, CENTROS INFANTILES, UBR, CENTRO RECRETIVO DE LOS GRANDES | 0                  |  |
| 31 de marzo 2022 | DONACIONES RECIBIDAS   | 24                       | EDIFICIO DIF SALTILLO   | 24                 | DONACIONES DIVERSAS                                |
| 31 de marzo 2022 | TARDES RECREATIVAS   | 0                        | ALAMEDA SALTILLO  | 0                  |  |
| 31 de marzo 2022 | PESEO POR SALTILLO   | 777                      | ALAMEDA SALTILLO  | 777                |  |
| 31 de marzo 2022 | VENTA DE PRODUCTO TIENDA EL MIRADOR  | 186                      | MIRADOR SALTILLO  | 186                |  |

COORDINACIÓN: \_\_\_\_\_ RECURSOS MATERIALES

| PROGRAMA | INDICADOR                             | METAS       | ENERO | FEBRERO | MARZO | Total del PRIMER Trimestre |
|----------|---------------------------------------|-------------|-------|---------|-------|----------------------------|
|          | COMEDOR                               | PROGRAMADAS | 1541  | 1541    | 1542  | 4624                       |
|          |                                       | REALIZADAS  | 728   | 979     | 1102  | 2809                       |
|          | DONACIONES                            | PROGRAMADAS | 25    | 25      | 25    | 75                         |
|          |                                       | REALIZADAS  | 29    | 30      | 24    | 83                         |
|          | INVENTARIO DE BIENES MUEBLES          | PROGRAMADAS | 0     | 0       | 1     | 1                          |
|          |                                       | REALIZADAS  | 0     | 0       | 0     | 0                          |
|          | MANTENIMIENTO DE EDIFICIOS            | PROGRAMADAS | 22    | 22      | 23    | 67                         |
|          |                                       | REALIZADAS  | 21    | 18      | 15    | 54                         |
|          | MANTENIMIENTOS REALIZADOS A VEHICULOS | PROGRAMADAS | 13    | 13      | 14    | 40                         |
|          |                                       | REALIZADAS  | 12    | 8       | 10    | 30                         |
|          | REVISION PREVENTIVA A EDIFICIOS       | PROGRAMADAS | 20    | 20      | 20    | 60                         |
|          |                                       | REALIZADAS  | 20    | 16      | 14    | 50                         |
|          | PASEO EN LANCHAS                      | PROGRAMADAS | 416   | 416     | 418   | 1250                       |
|          |                                       | REALIZADAS  | 448   | 490     | 777   | 1715                       |
|          | TARDES RECREATIVAS                    | PROGRAMADAS | 1     | 1       | 1     | 3                          |
|          |                                       | REALIZADAS  | 0     | 0       | 0     | 0                          |
|          | VENTA DE PRODUCTOS TIENDA MIRADOR     | PROGRAMADAS | 177   | 177     | 177   | 531                        |
|          |                                       | REALIZADAS  | 89    | 56      | 186   | 331                        |



| MES   | AÑO  | AREA RESPONSABLE                                | NOMBRE DEL INDICADOR | OBJETIVO DEL INDICADOR  | DEFINICIÓN DEL INDICADOR   |
|-------|------|---|----------------------|---|--|
| MARZO | 2022 | COORDINACIÓN DE RECURSOS HUMANOS Y CAPACITACIÓN | BAJAS DEL PERSONAL   | ES REEMPLAZAR EL SALARIO CON OTRA VACANTE PARA CUBRIR UN PUESTO | CONCENTRAR EL NUMERO DE PERSONAS QUE YA NO ESTAN EN ESTA INSTITUCION |

| MÉTODO DE CÁLCULO                              | UNIDAD DE MEDIDA | RESULTADOS 2021 | METAS 2022 | PROGRAMA DE TRABAJO      |         |       |       |      |       |       |        |            |         |           |           | TOTAL |    |    |    |    |
|--|------------------|-----------------|------------|--------------------------|---------|-------|-------|------|-------|-------|--------|------------|---------|-----------|-----------|-------|----|----|----|----|
|  |                  |                 |            | ENERO                    | FEBRERO | MARZO | ABRIL | MAYO | JUNIO | JULIO | AGOSTO | SEPTIEMBRE | OCTUBRE | NOVIEMBRE | DICIEMBRE |       |    |    |    |    |
| BAJAS PROGRAMADAS ENTRE PERSONAS DADAS DE BAJA | PERSONAS         | 27              | 21         | PROGRAMADAS              | 7       | 2     | 12    | 0    | 0     | 0     | 0      | 0          | 0       | 0         | 0         | 0     | 0  | 21 |    |    |
|  |                  |                 |            | REALIZADAS               | 7       | 2     | 0     | 0    | 0     | 0     | 0      | 0          | 0       | 0         | 0         | 0     | 0  | 0  | 9  |    |
|  |                  |                 |            | ACUMULADO DE PROGRAMADAS | 7       | 9     | 21    | 21   | 21    | 21    | 21     | 21         | 21      | 21        | 21        | 21    | 21 | 21 | 21 | 21 |
|  |                  |                 |            | ACUMULADO DE REALIZADAS  | 7       | 9     | 9     | 9    | 9     | 9     | 9      | 9          | 9       | 9         | 9         | 9     | 9  | 9  | 9  | 9  |
|  |                  |                 |            | PENDIENTES POR REALIZAR  | 0       | 0     | 12    | 12   | 12    | 12    | 12     | 12         | 12      | 12        | 12        | 12    | 12 | 12 | 12 | 12 |

|                 |                |
|-----------------|----------------|
| CONCLUSIONES    | Si se cumple   |
| RECOMENDACIONES | Enviar la baja |

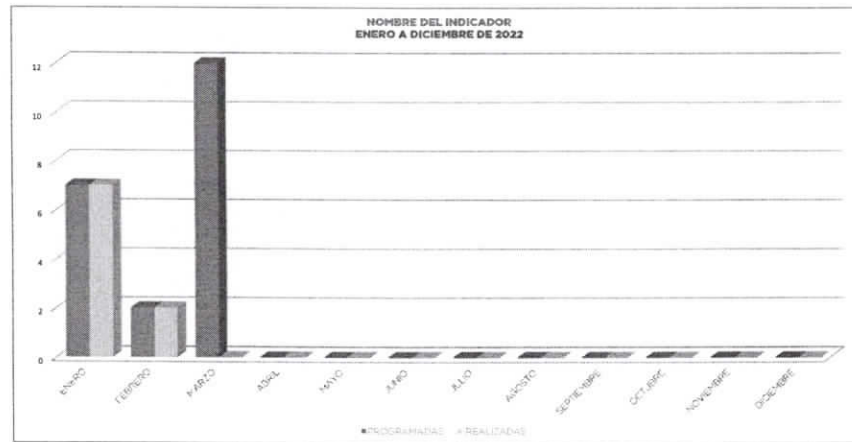

| MES   | AÑO  | ÁREA RESPONSABLE                                | NOMBRE DEL INDICADOR               | OBJETIVO DEL INDICADOR                              | DEFINICIÓN DEL INDICADOR                         |
|-------|------|---|------------------------------------|---|--|
| MARZO | 2022 | COORDINACIÓN DE RECURSOS HUMANOS Y CAPACITACIÓN | ALTAS POR CONTRATACIÓN DE PERSONAL | EL RECLUTAMIENTO Y SELECCIÓN PARA CUBRIR LA VACANTE | CUBRIR LAS VACANTES REQUERIDAS EN LA INSTITUCIÓN |

| MÉTODO DE CÁLCULO                               | UNIDAD DE MEDIDA | RESULTADOS 2021 | METAS 2022 |                          | PROGRAMA DE TRABAJO |         |       |       |      |       |       |        |            |         |           |           | TOTAL |    |    |
|---|------------------|-----------------|------------|--------------------------|---------------------|---------|-------|-------|------|-------|-------|--------|------------|---------|-----------|-----------|-------|----|----|
|   |                  |                 |            |                          | ENERO               | FEBRERO | MARZO | ABRIL | MAYO | JUNIO | JULIO | AGOSTO | SEPTIEMBRE | OCTUBRE | NOVIEMBRE | DICIEMBRE |       |    |    |
| ALTAS PROGRAMADAS ENTRE PERSONAS DADAS DE ALTAS | PERSONAS         | 24              | 21         | PROGRAMADAS              | 5                   | 6       | 10    | 0     | 0    | 0     | 0     | 0      | 0          | 0       | 0         | 0         | 0     | 21 |    |
|   |                  |                 |            | REALIZADAS               | 5                   | 4       | 3     | 0     | 0    | 0     | 0     | 0      | 0          | 0       | 0         | 0         | 0     | 0  | 12 |
|   |                  |                 |            | ACUMULADO DE PROGRAMADAS | 5                   | 11      | 21    | 21    | 21   | 21    | 21    | 21     | 21         | 21      | 21        | 21        | 21    | 21 | 21 |
|   |                  |                 |            | ACUMULADO DE REALIZADAS  | 5                   | 9       | 12    | 12    | 12   | 12    | 12    | 12     | 12         | 12      | 12        | 12        | 12    | 12 | 12 |
|   |                  |                 |            | PENDIENTES POR REALIZAR  | 0                   | 2       | 9     | 9     | 9    | 9     | 9     | 9      | 9          | 9       | 9         | 9         | 9     | 9  | 9  |

|                 |                              |
|-----------------|------------------------------|
| CONCLUSIONES    | Si se Cumplio                |
| RECOMENDACIONES | Adecuar al perfil del puesto |

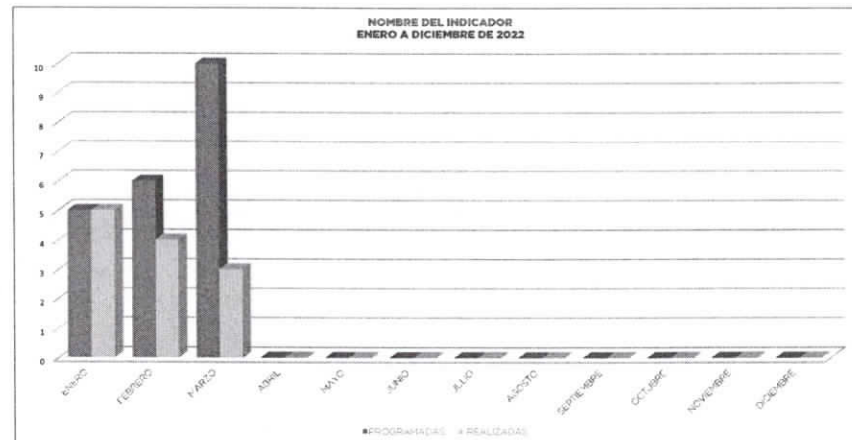

| MES   | AÑO  | ÁREA RESPONSABLE                                | NOMBRE DEL INDICADOR    | OBJETIVO DEL INDICADOR                              | DEFINICIÓN DEL INDICADOR  |
|-------|------|---|-------------------------|---|---|
| MARZO | 2022 | COORDINACIÓN DE RECURSOS HUMANOS Y CAPACITACIÓN | PRACTICAS PROFESIONALES | AMPLIAR LOS CONOCIMIENTOS TEÓRICOS DEL PRACTICANTEA | BRINDAR UN ESPACIO PARA DESARROLLAR PROYECTOS AFINES A SU CARRERA |

| MÉTODO DE CÁLCULO                                   | UNIDAD DE MEDIDA | RESULTADOS 2021 | METAS 2022 |                          | PROGRAMA DE TRABAJO |         |       |       |      |       |       |        |            |         |           |           | TOTAL |    |    |   |
|---|------------------|-----------------|------------|--------------------------|---------------------|---------|-------|-------|------|-------|-------|--------|------------|---------|-----------|-----------|-------|----|----|---|
|   |                  |                 |            |                          | ENERO               | FEBRERO | MARZO | ABRIL | MAYO | JUNIO | JULIO | AGOSTO | SEPTIEMBRE | OCTUBRE | NOVIEMBRE | DICIEMBRE |       |    |    |   |
| ALUMNOS PROGRAMADOS ENTRE ALUMNOS DE LA INSTITUCIÓN | PERSONAS         | 23              | 25         | PROGRAMADAS              | 1                   | 3       | 3     | 2     | 2    | 2     | 2     | 2      | 2          | 2       | 3         | 3         | 0     | 25 |    |   |
|   |                  |                 |            | REALIZADAS               | 1                   | 4       | 2     | 0     | 0    | 0     | 0     | 0      | 0          | 0       | 0         | 0         | 0     | 0  | 7  |   |
|   |                  |                 |            | ACUMULADO DE PROGRAMADAS | 1                   | 4       | 7     | 9     | 11   | 13    | 15    | 17     | 19         | 22      | 25        | 25        | 25    | 25 | 25 |   |
|   |                  |                 |            | ACUMULADO DE REALIZADAS  | 1                   | 5       | 7     | 7     | 7    | 7     | 7     | 7      | 7          | 7       | 7         | 7         | 7     | 7  | 7  | 7 |
|   |                  |                 |            | PENDIENTES POR REALIZAR  | 0                   | -1      | 0     | 2     | 4    | 6     | 8     | 10     | 12         | 15      | 18        | 18        | 18    | 18 | 18 |   |

|                 |   |
|-----------------|---|
| CONCLUSIONES    | Con esta nueva modalidad nos alumnos no podran realizar su practica presencial al menos de que el alumno se integre voluntariamente |
| RECOMENDACIONES | Mantener contacto con las instituciones cuando se genere el regreso a las practicas   |

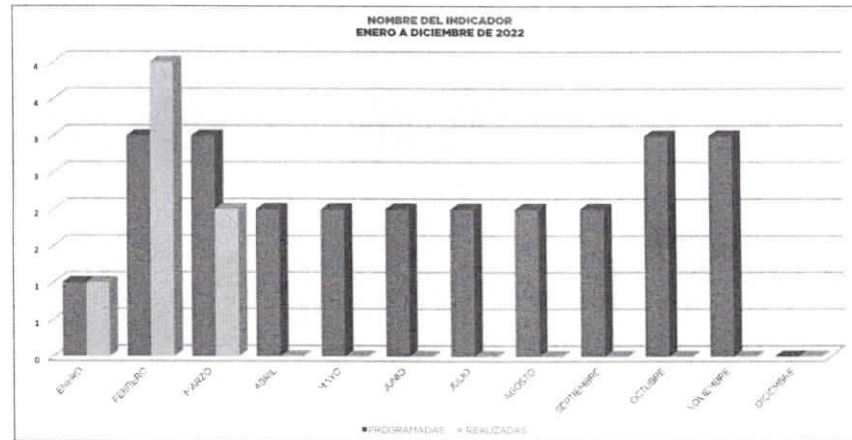

| MES   | AÑO  | ÁREA RESPONSABLE                                | NOMBRE DEL INDICADOR | OBJETIVO DEL INDICADOR  | DEFINICIÓN DEL INDICADOR  |
|-------|------|---|----------------------|---|---|
| MARZO | 2022 | COORDINACIÓN DE RECURSOS HUMANOS Y CAPACITACIÓN | SERVICIO SOCIAL      | CONVERTIR LA PRESTACIÓN DEL SERVICIO SOCIAL EN UN VERDADERO ACTO DE RECIPROCIDAD PARA CON LA SOCIEDAD A TRAVÉS DE PROGRAMAS A DESARROLLAR | BRINDAR UN ESPACIO PARA EL APOYO EN NUESTROS PROGRAMAS SOCIALES |

| MÉTODO DE CÁLCULO                                   | UNIDAD DE MEDIDA | RESULTADOS 2021 | METAS 2022 | PROGRAMA DE TRABAJO      |         |       |       |      |       |       |        |            |         |           |           | TOTAL |    |    |
|---|------------------|-----------------|------------|--------------------------|---------|-------|-------|------|-------|-------|--------|------------|---------|-----------|-----------|-------|----|----|
|   |                  |                 |            | ENERO                    | FEBRERO | MARZO | ABRIL | MAYO | JUNIO | JULIO | AGOSTO | SEPTIEMBRE | OCTUBRE | NOVIEMBRE | DICIEMBRE |       |    |    |
| ALUMNOS PROGRAMADOS ENTRE ALUMNOS DE LA INSTITUCIÓN | PERSONAS         | 62              | 90         | PROGRAMADAS              | 3       | 6     | 14    | 5    | 8     | 10    | 7      | 5          | 10      | 10        | 7         | 5     | 90 |    |
|   |                  |                 |            | REALIZADAS               | 3       | 4     | 4     | 0    | 0     | 0     | 0      | 0          | 0       | 0         | 0         | 0     | 0  | 11 |
|   |                  |                 |            | ACUMULADO DE PROGRAMADAS | 3       | 9     | 23    | 28   | 36    | 46    | 53     | 58         | 68      | 78        | 85        | 90    | 90 | 90 |
|   |                  |                 |            | ACUMULADO DE REALIZADAS  | 3       | 7     | 11    | 11   | 11    | 11    | 11     | 11         | 11      | 11        | 11        | 11    | 11 | 11 |
|   |                  |                 |            | PENDIENTES POR REALIZAR  | 0       | 2     | 12    | 17   | 25    | 35    | 42     | 47         | 57      | 67        | 79        | 79    |    |    |

|                 |   |
|-----------------|---|
| CONCLUSIONES    | Con esta nueva modalidad los alumnos no podran realizar su servicio presencial al menos de que el alumno se integre voluntariamente |
| RECOMENDACIONES | Mantener contacto con las instituciones cuando se genere el regreso al servicio   |

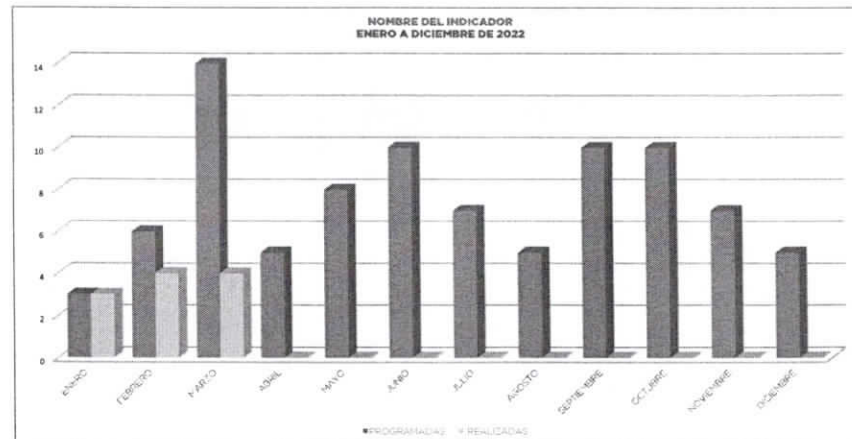



| MES   | AÑO  | ÁREA RESPONSABLE                                | NOMBRE DEL INDICADOR  | OBJETIVO DEL INDICADOR                            | DEFINICIÓN DEL INDICADOR           |
|-------|------|---|-----------------------|---|------------------------------------|
| MARZO | 2022 | COORDINACIÓN DE RECURSOS HUMANOS Y CAPACITACIÓN | ELABORACION DE NOMINA | CUMPLIR CON LAS OBLIGACIONES DE PAGOS QUINCENALES | ELABORACION DE NOMINAS QUINCENALES |

| MÉTODO DE CÁLCULO     | UNIDAD DE MEDIDA | RESULTADOS 2021 | METAS 2022 | PROGRAMA DE TRABAJO      |         |       |       |      |       |       |        |            |         |           |           | TOTAL |    |    |    |
|-----------------------|------------------|-----------------|------------|--------------------------|---------|-------|-------|------|-------|-------|--------|------------|---------|-----------|-----------|-------|----|----|----|
|                       |                  |                 |            | ENERO                    | FEBRERO | MARZO | ABRIL | MAYO | JUNIO | JULIO | AGOSTO | SEPTIEMBRE | OCTUBRE | NOVIEMBRE | DICIEMBRE |       |    |    |    |
| ELABORACION DE NOMINA | NOMINAS          | 26              | 25         | PROGRAMADAS              | 2       | 2     | 2     | 2    | 2     | 2     | 2      | 2          | 2       | 2         | 2         | 2     | 2  | 25 |    |
|                       |                  |                 |            | REALIZADAS               | 2       | 2     | 2     | 0    | 0     | 0     | 0      | 0          | 0       | 0         | 0         | 0     | 0  | 0  | 6  |
|                       |                  |                 |            | ACUMULADO DE PROGRAMADAS | 2       | 4     | 6     | 8    | 10    | 12    | 14     | 16         | 18      | 20        | 22        | 25    | 25 | 25 | 25 |
|                       |                  |                 |            | ACUMULADO DE REALIZADAS  | 2       | 4     | 6     | 6    | 6     | 6     | 6      | 6          | 6       | 6         | 6         | 6     | 6  | 6  | 6  |
|                       |                  |                 |            | PENDIENTES POR REALIZAR  | 0       | 0     | 0     | 2    | 4     | 6     | 8      | 10         | 12      | 14        | 16        | 19    | 19 |    |    |

|                 |  |
|-----------------|--|
| CONCLUSIONES    | Si se cumple                                 |
| RECOMENDACIONES | Enviar la nómina 7 días antes de la quincena |

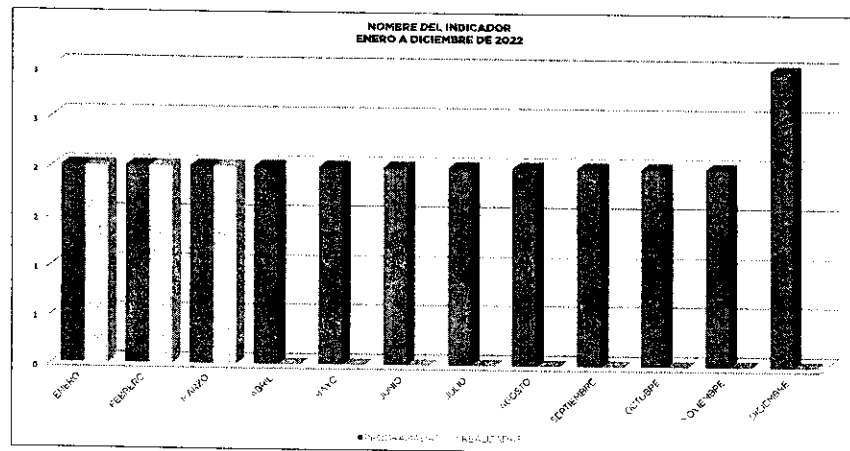

  
**VICTORIA ALEJANDRA FUENTES GAONA**  
COORDINACIÓN DE RECURSOS HUMANOS Y CAPACITACIÓN

| MES   | AÑO  | ÁREA RESPONSABLE                                | NOMBRE DEL INDICADOR | OBJETIVO DEL INDICADOR  | DEFINICIÓN DEL INDICADOR   |
|-------|------|---|----------------------|---|--|
| MARZO | 2022 | COORDINACIÓN DE RECURSOS HUMANOS Y CAPACITACIÓN | BAJAS DEL PERSONAL   | ES REEMPLAZAR EL SALARIO CON OTRA VACANTE PARA CUBRIR UN PUESTO | CONCENTRAR EL NÚMERO DE PERSONAS QUE YA NO ESTAN EN ESTA INSTITUCION |

| MÉTODO DE CÁLCULO                              | UNIDAD DE MEDIDA | RESULTADOS 2021 | METAS 2022 | PROGRAMA DE TRABAJO      |         |       |       |      |       |       |        |            |         |           |           | TOTAL |    |    |    |    |
|--|------------------|-----------------|------------|--------------------------|---------|-------|-------|------|-------|-------|--------|------------|---------|-----------|-----------|-------|----|----|----|----|
|  |                  |                 |            | ENERO                    | FEBRERO | MARZO | ABRIL | MAYO | JUNIO | JULIO | AGOSTO | SEPTIEMBRE | OCTUBRE | NOVIEMBRE | DICIEMBRE |       |    |    |    |    |
| BAJAS PROGRAMADAS ENTRE PERSONAS DADAS DE BAJA | PERSONAS         | 27              | 21         | PROGRAMADAS              | 7       | 2     | 12    | 0    | 0     | 0     | 0      | 0          | 0       | 0         | 0         | 0     | 0  | 21 |    |    |
|  |                  |                 |            | REALIZADAS               | 7       | 2     | 0     | 0    | 0     | 0     | 0      | 0          | 0       | 0         | 0         | 0     | 0  | 0  | 9  |    |
|  |                  |                 |            | ACUMULADO DE PROGRAMADAS | 7       | 9     | 21    | 21   | 21    | 21    | 21     | 21         | 21      | 21        | 21        | 21    | 21 | 21 | 21 | 21 |
|  |                  |                 |            | ACUMULADO DE REALIZADAS  | 7       | 9     | 9     | 9    | 9     | 9     | 9      | 9          | 9       | 9         | 9         | 9     | 9  | 9  | 9  | 9  |
|  |                  |                 |            | PENDIENTES POR REALIZAR  | 0       | 0     | 12    | 12   | 12    | 12    | 12     | 12         | 12      | 12        | 12        | 12    | 12 | 12 |    |    |

|                 |                |
|-----------------|----------------|
| CONCLUSIONES    | Si se cumplió  |
| RECOMENDACIONES | Enviar la baja |

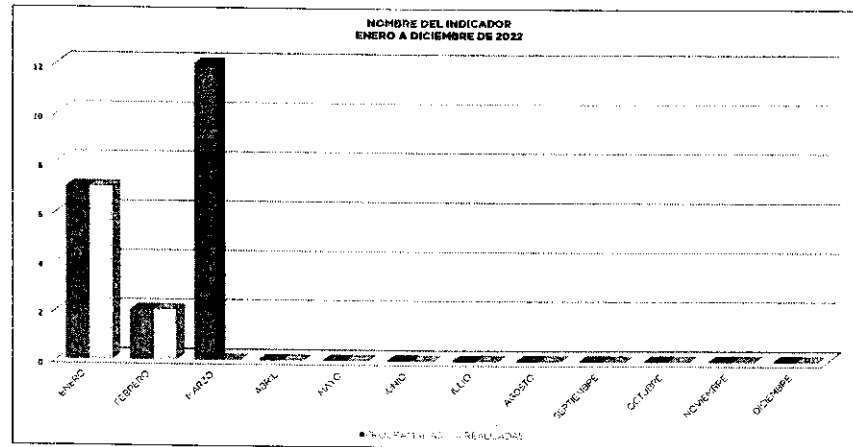
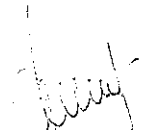
| ME    | AÑO  | ÁREA RESPONSABLE                                | NOMBRE DEL INDICADOR               | OBJETIVO DEL INDICADOR                              | DEFINICIÓN DEL INDICADOR                         |
|-------|------|---|------------------------------------|---|--|
| MARZO | 2022 | COORDINACIÓN DE RECURSOS HUMANOS Y CAPACITACIÓN | ALTAS POR CONTRATACIÓN DE PERSONAL | EL RECLUTAMIENTO Y SELECCIÓN PARA CUBRIR LA VACANTE | CUBRIR LAS VACANTES REQUERIDAS EN LA INSTITUCIÓN |

| MÉTODO DE CÁLCULO                               | UNIDAD DE MEDIDA | RESULTADOS 2021 | METAS 2022 |                          | PROGRAMA DE TRABAJO |         |       |       |      |       |       |        |            |         |           |           | TOTAL |    |    |
|---|------------------|-----------------|------------|--------------------------|---------------------|---------|-------|-------|------|-------|-------|--------|------------|---------|-----------|-----------|-------|----|----|
|   |                  |                 |            |                          | ENERO               | FEBRERO | MARZO | ABRIL | MAYO | JUNIO | JULIO | AGOSTO | SEPTIEMBRE | OCTUBRE | NOVIEMBRE | DICIEMBRE |       |    |    |
| ALTAS PROGRAMADAS ENTRE PERSONAS DADAS DE ALTAS | PERSONAS         | 24              | 21         | PROGRAMADAS              | 5                   | 6       | 10    | 0     | 0    | 0     | 0     | 0      | 0          | 0       | 0         | 0         | 0     | 21 |    |
|   |                  |                 |            | REALIZADAS               | 5                   | 4       | 3     | 0     | 0    | 0     | 0     | 0      | 0          | 0       | 0         | 0         | 0     | 0  | 12 |
|   |                  |                 |            | ACUMULADO DE PROGRAMADAS | 5                   | 11      | 21    | 21    | 21   | 21    | 21    | 21     | 21         | 21      | 21        | 21        | 21    | 21 | 21 |
|   |                  |                 |            | ACUMULADO DE REALIZADAS  | 5                   | 9       | 12    | 12    | 12   | 12    | 12    | 12     | 12         | 12      | 12        | 12        | 12    | 12 | 12 |
|   |                  |                 |            | PENDIENTES POR REALIZAR  | 0                   | 2       | 9     | 9     | 9    | 9     | 9     | 9      | 9          | 9       | 9         | 9         | 9     |    |    |

|                        |                              |
|------------------------|------------------------------|
| <b>CONCLUSIONES</b>    | Si se Cumple                 |
| <b>RECOMENDACIONES</b> | Adecuar el perfil del puesto |

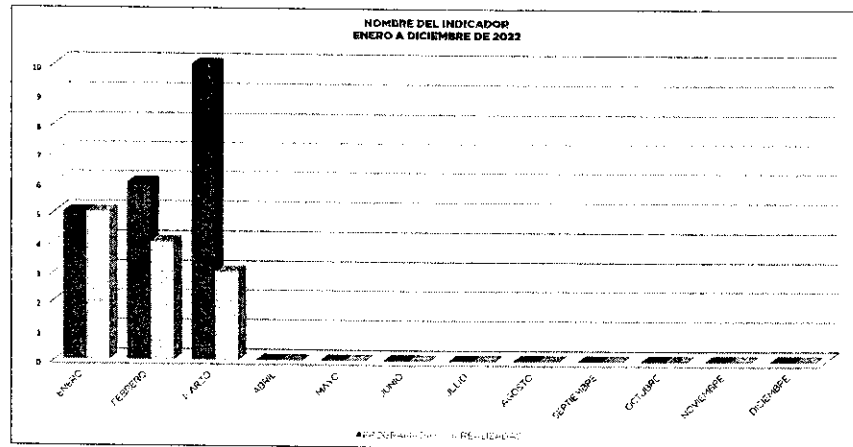

| MES   | AÑO  | ÁREA RESPONSABLE                                | NOMBRE DEL INDICADOR    | OBJETIVO DEL INDICADOR                              | DEFINICIÓN DEL INDICADOR  |
|-------|------|---|-------------------------|---|---|
| MARZO | 2022 | COORDINACIÓN DE RECURSOS HUMANOS Y CAPACITACIÓN | PRACTICAS PROFESIONALES | AMPLIAR LOS CONOCIMIENTOS TEORICOS DEL PRACTICANTEA | BRINDAR UN ESPACIO PARA DESARROLLAR PROYECTOS AFINES A SU CARRERA |

| MÉTODO DE CÁLCULO                                   | UNIDAD DE MEDIDA | RESULTADOS 2021 | METAS 2022 |                          | PROGRAMA DE TRABAJO |         |       |       |      |       |       |        |            |         |           |         | TOTAL |    |    |
|---|------------------|-----------------|------------|--------------------------|---------------------|---------|-------|-------|------|-------|-------|--------|------------|---------|-----------|---------|-------|----|----|
|   |                  |                 |            |                          | ENERO               | FEBRERO | MARZO | ABRIL | MAYO | JUNIO | JULIO | AGOSTO | SEPTIEMBRE | OCTUBRE | NOVIEMBRE | DIEMBRE |       |    |    |
| ALUMNOS PROGRAMADOS ENTRE ALUMNOS DE LA INSTITUCIÓN | PERSONAS         | 23              | 25         | PROGRAMADAS              | 1                   | 3       | 3     | 2     | 2    | 2     | 2     | 2      | 2          | 2       | 3         | 3       | 0     | 25 |    |
|   |                  |                 |            | REALIZADAS               | 1                   | 4       | 2     | 0     | 0    | 0     | 0     | 0      | 0          | 0       | 0         | 0       | 0     | 0  | 7  |
|   |                  |                 |            | ACUMULADO DE PROGRAMADAS | 1                   | 4       | 7     | 9     | 11   | 13    | 15    | 17     | 19         | 22      | 25        | 25      | 25    | 25 | 25 |
|   |                  |                 |            | ACUMULADO DE REALIZADAS  | 1                   | 5       | 7     | 7     | 7    | 7     | 7     | 7      | 7          | 7       | 7         | 7       | 7     | 7  | 7  |
|   |                  |                 |            | PENDIENTES POR REALIZAR  | 0                   | -1      | 0     | 2     | 4    | 6     | 8     | 10     | 12         | 15      | 19        | 19      | 19    |    |    |

|                        |   |
|------------------------|---|
| <b>CONCLUSIONES</b>    | Con esta nueva modalidad los alumnos no podrán realizar su practica presencial al menos de que el alumno se integre voluntariamente |
| <b>RECOMENDACIONES</b> | Mantener contacto con las instituciones cuando se genere el regreso a las practicas   |

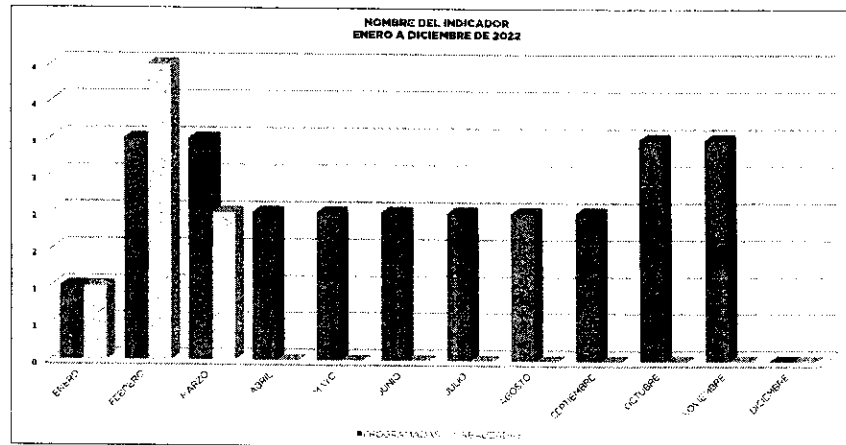

*Victoria Alejandra Fuentes Gajón*  
 VICTORIA ALEJANDRA FUENTES GAJÓN  
 COORDINACIÓN DE RECURSOS HUMANOS Y CAPACITACIÓN

| MES   | AÑO  | ÁREA RESPONSABLE                                | NOMBRE DEL INDICADOR | OBJETIVO DEL INDICADOR  | DEFINICIÓN DEL INDICADOR  |
|-------|------|---|----------------------|---|---|
| MARZO | 2022 | COORDINACIÓN DE RECURSOS HUMANOS Y CAPACITACIÓN | SERVICIO SOCIAL      | CONVERTIR LA PRESTACIÓN DEL SERVICIO SOCIAL EN UN VERDADERO ACTO DE RECIPROCIDAD PARA CON LA SOCIEDAD A TRAVÉS DE PROGRAMAS A DESARROLLAR | BRINDAR UN ESPACIO PARA EL APOYO EN NUESTROS PROGRAMAS SOCIALES |

| MÉTODO DE CÁLCULO                                   | UNIDAD DE MEDIDA | RESULTADOS 2021 | METAS 2022 | PROGRAMA DE TRABAJO      |         |       |       |      |       |       |        |            |         |           |           | TOTAL |    |    |
|---|------------------|-----------------|------------|--------------------------|---------|-------|-------|------|-------|-------|--------|------------|---------|-----------|-----------|-------|----|----|
|   |                  |                 |            | ENERO                    | FEBRERO | MARZO | ABRIL | MAYO | JUNIO | JULIO | AGOSTO | SEPTIEMBRE | OCTUBRE | NOVIEMBRE | DICIEMBRE |       |    |    |
| ALUMNOS PROGRAMADOS ENTRE ALUMNOS DE LA INSTITUCIÓN | PERSONAS         | 62              | 90         | PROGRAMADAS              | 3       | 6     | 14    | 5    | 8     | 10    | 7      | 5          | 10      | 10        | 7         | 5     | 90 |    |
|   |                  |                 |            | REALIZADAS               | 3       | 4     | 4     | 0    | 0     | 0     | 0      | 0          | 0       | 0         | 0         | 0     | 0  | 11 |
|   |                  |                 |            | ACUMULADO DE PROGRAMADAS | 3       | 9     | 23    | 28   | 36    | 46    | 53     | 58         | 68      | 78        | 85        | 90    | 90 |    |
|   |                  |                 |            | PENDIENTES POR REALIZAR  | 0       | 7     | 11    | 11   | 11    | 11    | 11     | 11         | 11      | 11        | 11        | 11    | 11 | 11 |

|                        |   |
|------------------------|---|
| <b>CONCLUSIONES</b>    | Con esta nueva modalidad los alumnos no podrán realizar su servicio presencial al menos de que el alumno se integre voluntariamente |
| <b>RECOMENDACIONES</b> | Mantener contacto con las instituciones cuando se genere el regreso al servicio   |

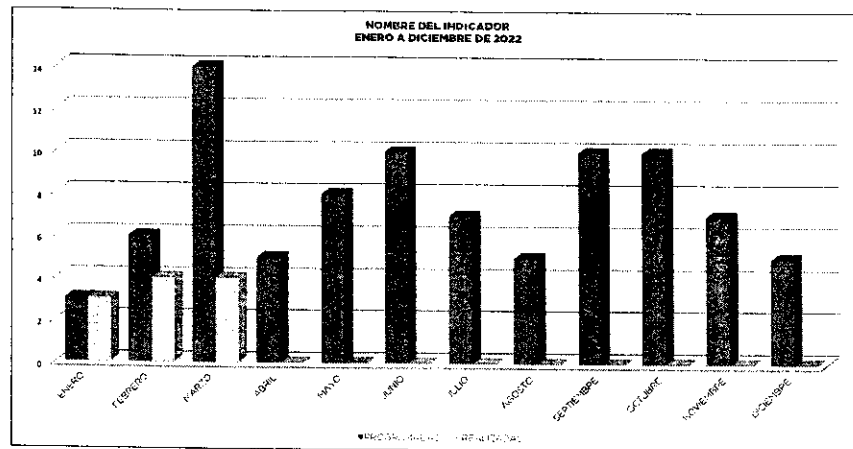

*[Handwritten Signature]*  
**VICTORIA ALEJANDRA FUENTES GAONA**  
 COORDINACIÓN DE RECURSOS HUMANOS Y CAPACITACIÓN

| MES   | AÑO  | ÁREA RESPONSABLE                                | NOMBRE DEL INDICADOR                   | OBJETIVO DEL INDICADOR   | DEFINICIÓN DEL INDICADOR   |
|-------|------|---|--|--|--|
| MARZO | 2022 | COORDINACIÓN DE RECURSOS HUMANOS Y CAPACITACIÓN | HORAS DE CAPACITACIÓN PARA EL PERSONAL | ES CAPACITAR A LOS EMPLEADOS PARA ALCANZAR LOS OBJETIVOS DE SU PUESTO A DESEMPEÑAR | PROPORCIONAR HERRAMIENTAS Y CONOCIMIENTOS PARA DESARROLLAR SUS HABILIDADES |

| MÉTODO DE CÁLCULO                             | UNIDAD DE MEDIDA | RESULTADOS 2021 | METAS 2022 |                          | PROGRAMA DE TRABAJO |         |       |       |       |       |       |        |            |         |           |           | TOTAL |       |
|---|------------------|-----------------|------------|--------------------------|---------------------|---------|-------|-------|-------|-------|-------|--------|------------|---------|-----------|-----------|-------|-------|
|   |                  |                 |            |                          | ENERO               | FEBRERO | MARZO | ABRIL | MAYO  | JUNIO | JULIO | AGOSTO | SEPTIEMBRE | OCTUBRE | NOVIEMBRE | DICIEMBRE |       |       |
| HORAS PROGRAMADAS ENTRE HORAS DE CAPACITACIÓN | HORAS            | 3,322           | 3,000      | PROGRAMADAS              | 450                 | 200     | 100   | 300   | 200   | 250   | 200   | 250    | 300        | 350     | 300       | 100       | 3,000 |       |
|   |                  |                 |            | REALIZADAS               | 656                 | 63      | 500   | 0     | 0     | 0     | 0     | 0      | 0          | 0       | 0         | 0         | 0     | 1,219 |
|   |                  |                 |            | ACUMULADO DE PROGRAMADAS | 450                 | 650     | 750   | 1,050 | 1,250 | 1,500 | 1,700 | 1,950  | 2,250      | 2,600   | 2,900     | 3,000     | 3,000 |       |
|   |                  |                 |            | ACUMULADO DE REALIZADAS  | 656                 | 719     | 1,219 | 1,219 | 1,219 | 1,219 | 1,219 | 1,219  | 1,219      | 1,219   | 1,219     | 1,219     | 1,219 |       |
|   |                  |                 |            | PENDIENTES POR REALIZAR  | -206                | -69     | -469  | -169  | 31    | 281   | 481   | 731    | 1,031      | 1,381   | 1,681     | 1,781     | 1,781 |       |

|                        |  |
|------------------------|--|
| <b>CONCLUSIONES</b>    | Debido a la nueva administración se fortalecieron los cursos de protección civil |
| <b>RECOMENDACIONES</b> | Impartir cursos de capacitación según las necesidades laborales                  |

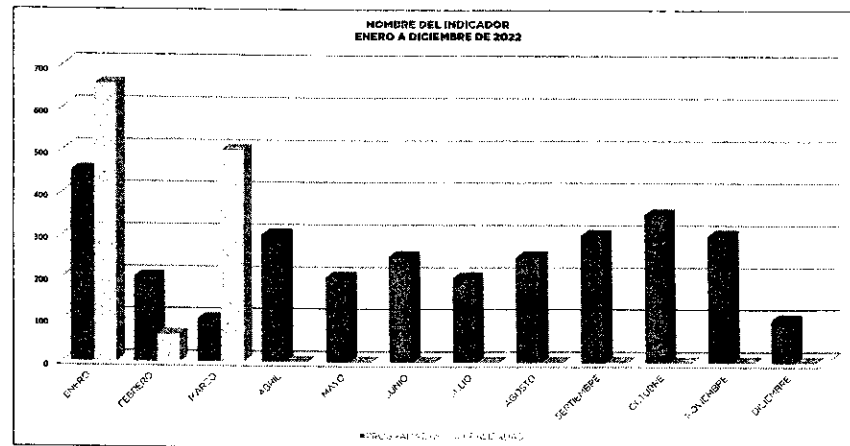

**INFORME MENSUAL DE ACTIVIDADES POR DEPARTAMENTO**

**Departamento:** COORDINACIÓN DE RECURSOS HUMANOS Y CAPACITACIÓN

**Período:**

1 AL 31 DE MARZO 2021

| Fecha                   | PROGRAMA/ACTIVIDAD<br>(Nombre del programa, evento, actividad o tipo de apoyo) | PERSONAS<br>BENEFICIADAS | LUGAR        | CANTIDAD DE APOYOS | COMENTARIOS |
|-------------------------|--|--------------------------|--------------|--------------------|-------------|
| 1 AL 31 DE MARZO 2021   | CAPACITACIÓN PARA EL PERSONAL DIF  | 50                       | DIF SALTILLO | 500 HORAS          |             |
| 1 AL 28 DE FEBRERO 2022 | SERVICIO SOCIAL  | 4                        | DIF SALTILLO | 4 PERSONAS         |             |
| 1 AL 28 DE FEBRERO 2022 | PRACTICANTES PROFESIONALES   | 2                        | DIF SALTILLO | 2 PERSONAS         |             |
| 1 AL 28 DE FEBRERO 2022 | ALTAS POR CONTRATACIÓN DE PERSONAL   | 3                        | DIF SALTILLO | 3 PERSONAS         |             |
| 1 AL 28 DE FEBRERO 2022 | BAJAS DE PERSONAL  | 0                        | DIF SALTILLO | 0                  |             |
| 1 AL 28 DE FEBRERO 2022 | NOMINAS  | 2                        | DIF SALTILLO | 2                  |             |



COORDINACIÓN: RECURSOS HUMANOS Y CAPACITACIÓN

| PROGRAMA                               | INDICADOR                              | METAS       | ENERO | FEBRERO | MARZO | Total del PRIMER Trimestre |
|--|--|-------------|-------|---------|-------|----------------------------|
| HORAS DE CAPACITACIÓN PARA EL PERSONAL | HORAS DE CAPACITACIÓN PARA EL PERSONAL | PROGRAMADAS | 450   | 200     | 100   | 750                        |
|  |  | REALIZADAS  | 656   | 63      | 500   | 1219                       |
| SERVICIO SOCIAL                        | SERVICIO SOCIAL                        | PROGRAMADAS | 3     | 6       | 14    | 23                         |
|  |  | REALIZADAS  | 3     | 4       | 4     | 11                         |
| PRACTICAS PROFESIONALES                | PRACTICAS PROFESIONALES                | PROGRAMADAS | 1     | 3       | 3     | 7                          |
|  |  | REALIZADAS  | 1     | 4       | 2     | 7                          |
| ALTAS POR CONTRATACIÓN DE PERSONAL     | ALTAS POR CONTRATACIÓN DE PERSONAL     | PROGRAMADAS | 5     | 6       | 10    | 21                         |
|  |  | REALIZADAS  | 5     | 4       | 3     | 12                         |
| BAJAS DEL PERSONAL                     | BAJAS DEL PERSONAL                     | PROGRAMADAS | 7     | 2       | 12    | 21                         |
|  |  | REALIZADAS  | 7     | 2       | 0     | 9                          |
| ELABORACIÓN DE NOMINA                  | ELABORACIÓN DE NOMINA                  | PROGRAMADAS | 2     | 2       | 2     | 6                          |
|  |  | REALIZADAS  | 2     | 2       | 2     | 6                          |

  
VICTORIA ALEJANDRA FUENTES GAONA  
COORDINACIÓN DE RECURSOS HUMANOS Y CAPACITACIÓN